

en el mundo anglosajón y la  
filosofía continental un filósofo representativo  
fue:

## EL IMMANUEL KANT



(Prusia - 22 de abril - 1724) (12 de febrero - 1804)

564

1-1642

filósofo

sico,

renacimiento del idealismo alemán.

# CONTEMPORANEA

Es el periodo actual de la historia

de la filosofía, y su inicio se suele

fijar a finales del siglo XIX o principios

del siglo XX.

Las tradiciones filosóficas más

significativas y abarcadoras del siglo

XX fueron la filosofía analítica

en el mundo anglosajón y la



# RENE DESCARTES



31-03-1596 francia y murio

11-02-1650 estocolmo filsofo

matemático y físico francés

es el padre de la filosofía  
moderna y la geometría analítica

# FILOSOFIA

## MODERNA

## RENAC

ropa  
ante  
edad  
tiende  
perio  
el rena  
el cristi  
la  
filosofa  
e:

Se desarrolla durante la edad moderna inicia en el siglo XVII y termina al comienzo del siglo XX, esta se caracteriza por que sus representantes orientaron sus ideas y estudios en: la naturaleza, Dios y el hombre en este siglo el racionalismo argumentaba todo conocimiento de ideas, innatas en la mente. El principal racionalista fue:

Se desarro  
siglos  
en italia  
de eur  
del renac  
crear un  
en el  
como e  
posentrism

RENE DESCARTES

GAL

# SANTO TOMAS DE AQUINO

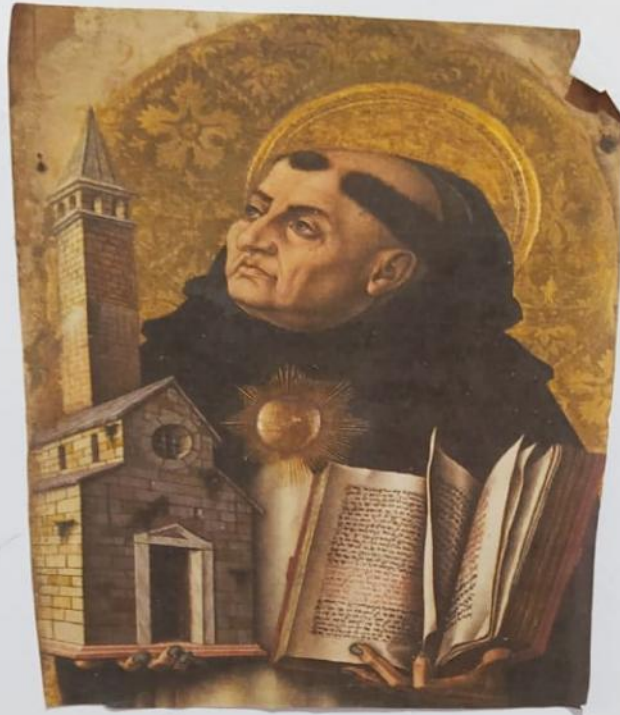

(1225-1274) Frayle y teologo y  
filosofa catolico es el principal  
en la enseianza escolasti  
ca, figura de la teologia



# MEDIEVAL

Se desarrollo en europa y oriente medio durante lo que se llama la edad media que se extiende desde la cada del imperio romano hasta el renacimiento en esta el cristianismo se volvio la religion oficial.

En este periodo el filosofo mas importante fue:

SANTO TOMAS DE AQUINO

# FILOSOFO

# MODELO

Se desarrollo en europa y oriente medio durante lo que se llama la edad media que se extiende desde la cada del imperio romano hasta el renacimiento en esta el cristianismo se volvio la religion oficial.

RENE

S

# GALILEO GALILEI

en el  
filosofía ca  
G

IMMA

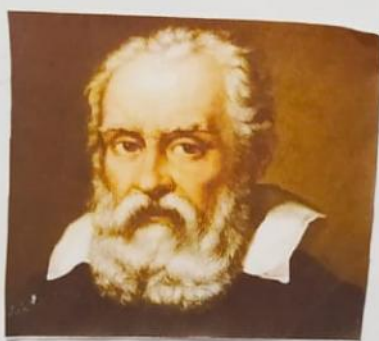

Nació el 15-02-1564

CPrusia-22-

Italia y murió 8-01-1642

fue un fi

astrónomo, ingeniero, filósofo

de la ilu.

matemático y físico,

representante del

eminente hombre del renacimiento

del idealis

IA

## RENACETISTA

Se desarrollo entre los siglos XV y XVI comenzando en Italia y al resto de Europa, los filosofos del renacimiento intentan crear un orden basado en el ser humano como eje central centro poscentrismo

## CONTEM

Es el periodo de la filosofia, y fijar a finales del del siglo XX.

Las tradiciones significativas y ab XX fueron la en el mundo filosofia continental fue:



# ARISTOTELES

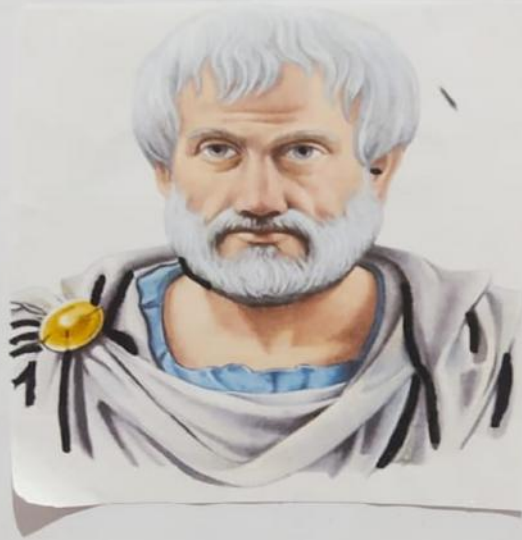

(384-322 a.C.) fue un filósofo y científico nacido en Estagira. Sus obras importantes incluyen metafísica, política, ética y nicomacéutico.

# ANTIGUA

Dura más de 1100 años desde el año 600 AC. Fue limitada en el mediterraneo es considerada que salio a travez de la razon es posible alcanzar un conocimiento verdadero de las cosas.

usaba el metodo dialectico y empleaba la mayeutica.

esta se divide en: filosofia presocratica, filosofia antigua clasica y helenistica post aristotelica.

# ARISTOTELES

# MED

Se desarro y oriento lo que se media desde la

romano

cimiento

anismo

religion

En este

mas imp

SANTO T AQUINO

# FILOSOFIA

## ANTIGUA

Desarrollo de la filosofía en el mundo antiguo. Fue limitada en el mediterráneo y es considerada que solo a finales de la época es posible obtener un conocimiento verdadero de las cosas. Usaba el método dialéctico y empleaba la retórica. Esta se divide en filosofía pre-socrática, filosofía antigua clásica y filosofía post-socrática.

### ARISTOTELES



Considerado el más influyente filósofo occidental. Su obra es la base de la filosofía occidental.

REDMI NOTE 8  
AI QUAD CAMERA

## MEDIEVAL

Se desarrolla en Europa y Oriente Medio durante lo que se llama la Edad Media que se extiende desde la caída del Imperio Romano hasta el Renacimiento. En esta época el cristianismo se volvió la religión oficial.

En este periodo el filósofo más importante fue:

### SANTO TOMAS DE AQUINO



Crítico de la filosofía y teólogo católico. Es el principal filósofo escolástico en la era clásica. Es considerado uno de los grandes filósofos de la teología.

## MODERNA

Se desarrolla durante la Edad Moderna. Inicia en el siglo XVII y termina al comienzo del siglo XX. Esta se caracteriza por que sus representantes desarrollan sus ideas y estudios en la naturaleza, la ciencia y el hombre. En este siglo el racionalismo argumentaba todo como un método de ideas puras en la mente. El principio racionalista fue:

### RENE DESCARTES



31-03-1596 Francia y murió 11-02-1650. Este filósofo francés fue el fundador de la filosofía moderna y la geometría analítica.

## RENACETISTA

Se desarrolla entre los siglos XV y XVI comenzando en Italia y al resto de Europa. Los filósofos del Renacimiento intentan crear un orden basado en el ser humano como eje central contra el patrismo.

### GALILEO GALILEI

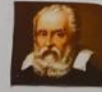

Nació el 15-02-1564. Fue un astrónomo, ingeniero, filósofo matemático y físico. Considerado uno de los grandes filósofos del Renacimiento.

## CONTEMPORANEA

Es el periodo actual de la historia de la filosofía. En este se divide en filosofía del siglo XIX y principios del siglo XX.

Las tradiciones filosóficas más significativas y más modernas del siglo XX fueron la filosofía analítica en el mundo anglosajón y la filosofía continental. Los filósofos representativos fueron:

### IMMANUEL KANT



Nació el 22-04-1724 y murió el 12-02-1804. Fue un filósofo, crítico y profesor de la Ilustración. Fue el primer representante del racionalismo y precursor del idealismo alemán.