

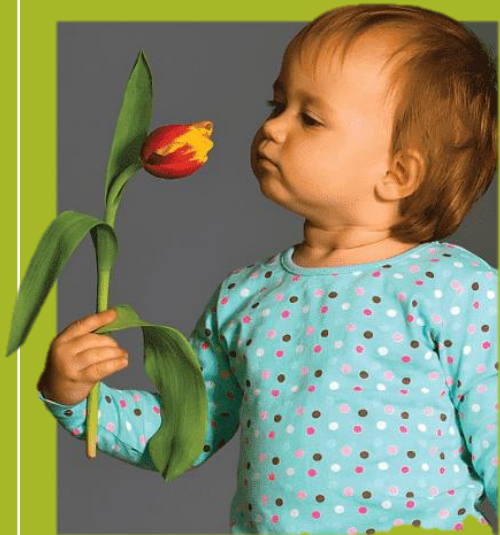

EL OLFATO



Que es?

- **El olfato** es el sentido que nos permite captar las sustancias que hay en el aire.
 - **El órgano del olfato** reside en la nariz, concretamente en la **pituitaria**, que se encuentra en su interior, en las **fosas nasales**. Las **fosas nasales** son dos cavidades de la nariz.

PARTES DEL OLFATO

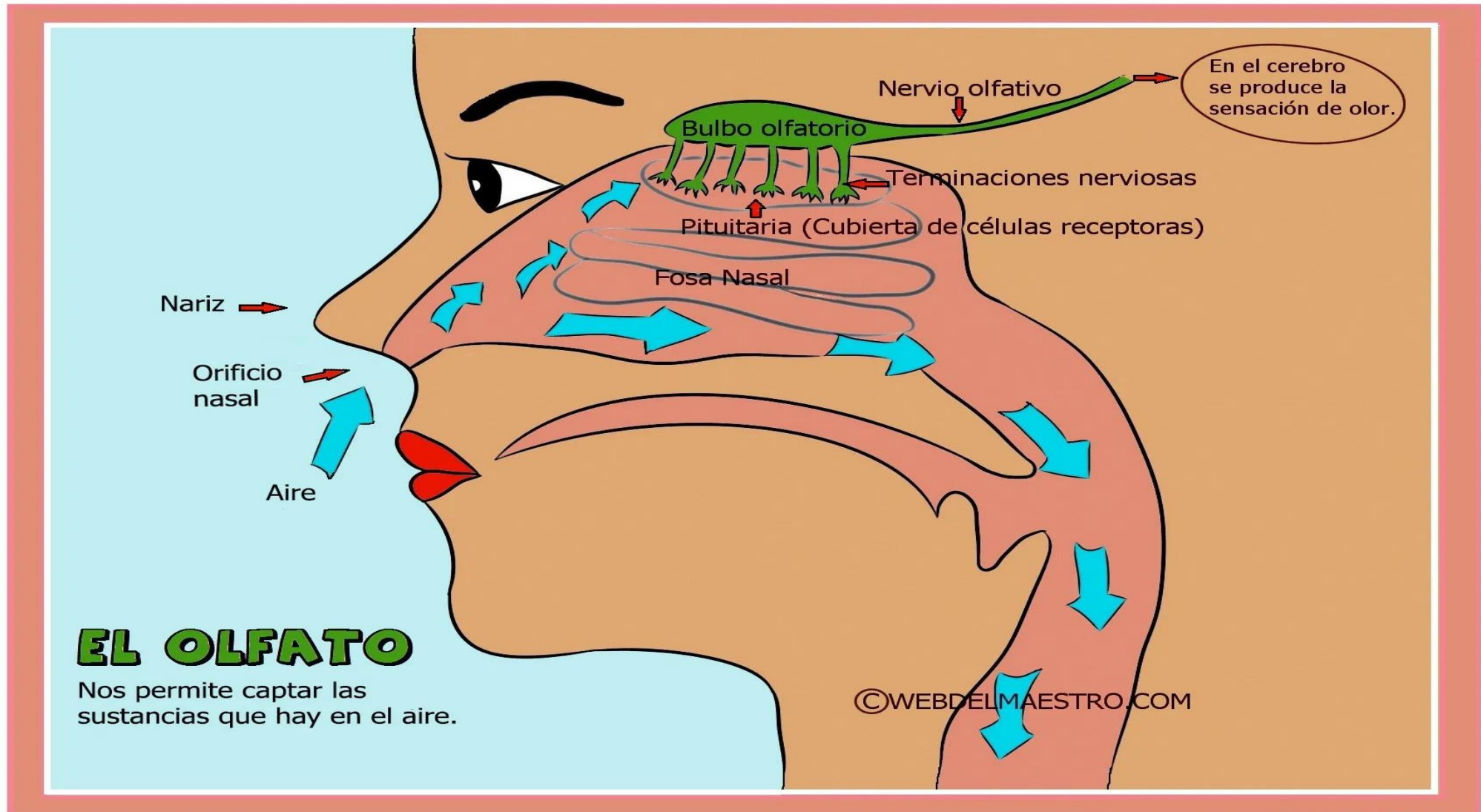

COMO FUNCIONA EL SENTIDO DEL OLFATO.

- *El funcionamiento del olfato sucede de esta manera:*
- *Los olores se encuentran en el aire y viajan a través de él. El aire con sustancias entra por los orificios nasales y llega hasta la pituitaria. Ésta se encuentra recubierta de células receptoras, que captan las sustancias que hay en el aire. Las células receptoras transmiten señales a las terminaciones nerviosas de los nervios olfatorios. Desde allí viajan hasta el cerebro, lugar donde se produce la sensación de olor.*

Curiosidades sobre el sentido del olfato

- El ser humano es capaz de reconocer miles de olores distintos. Muchas veces se confunden sabores y olores. Por eso cuando estamos resfriados y tenemos obstruida la nariz, no percibimos bien el sabor de los alimentos.

PREGUNTAS:

1. Que es olfato
2. Una parte de sentido del olfato
3. Como funciona
4. **MUCHAS GRACIAS**

