

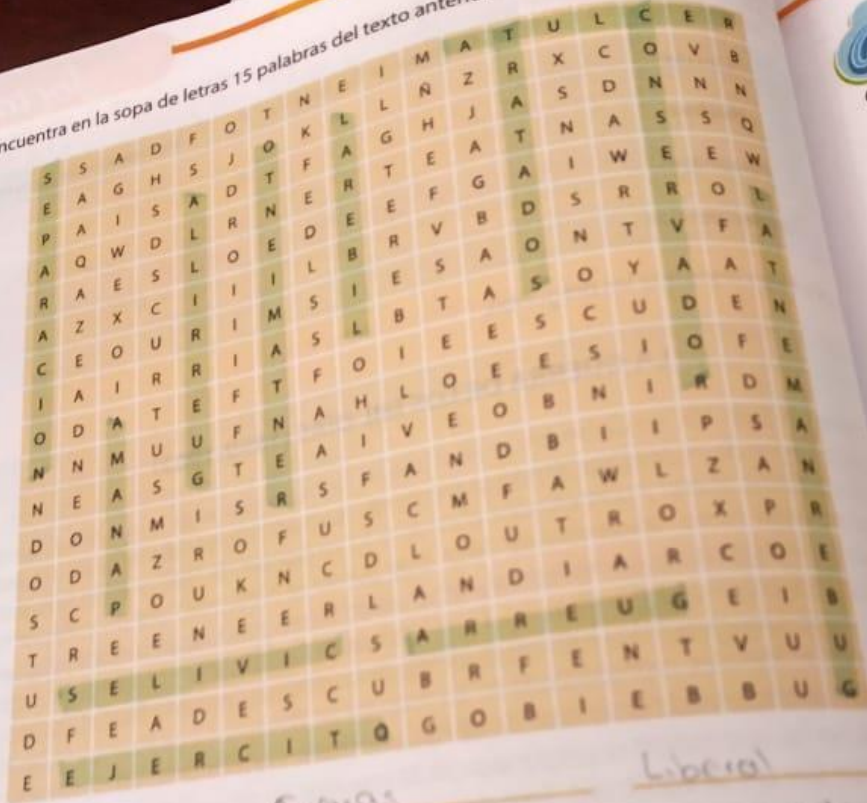

6 Encuentra en la sopa de letras 15 palabras del texto anterior.



84

Separacion \_\_\_\_\_ Liberal  
 Panama \_\_\_\_\_ Penamiento  
 Guerrilla \_\_\_\_\_  
 Civiles \_\_\_\_\_  
 Ejercito \_\_\_\_\_  
 Bonitas \_\_\_\_\_  
 Tratamos \_\_\_\_\_  
 Rectas \_\_\_\_\_  
 Conservadora \_\_\_\_\_  
 Gubernamental \_\_\_\_\_

## LA REPÚBLICA CONSERVADORA



Se llama República Conservadora al período histórico comprendido entre el año 1851 y el año 1930 en el que los miembros de este partido se mantuvieron en el poder.



Rafael Reyes



Carlos E. F.

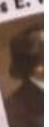

José

Ma

ue uniera los  
ivos. A partir  
ue este país  
terminada la  
tos Unidos  
ventajas,

ña a que  
El 13 de

partidos por... en medio de los debates de los dos grandes  
que se prolongó hasta noviembre de 1902. Esta guerra se caracterizó por un enfrentamiento  
irregular entre el ejército gubernamental (conservador) bien organizado y un ejército de guerrillas  
(liberales), mal entrenado y andrónico. El reclutamiento forzado, una característica de ambos  
bandos, obligó a muchos niños a entrar en las filas de los ejércitos. La guerra finalizó con la derrota  
de las guerrillas liberales, protocolizada en los tratados de Wisconsin y de Neerlandia, en los que  
quedó también oficializada la separación de Panamá, hasta ese momento, un departamento de  
Colombia); hecho que estuvo acompañado de la apropiación de los Estados Unidos del Canal  
interoceánico que allí se construyó. Solo después de cien años, en 1999, la zona del Canal fue  
devuelta al control de los panameños.

a. La guerra de los mil días fue generada por:  
la creación de Panamá de Colombia y se generó  
por la oposición del liberalismo al gobierno conservador  
de la regeneración

b. La guerra de los mil días tuvo como consecuencias:  
miles de colombianos padecieron huida, el país quedó  
en ruinas, así como las industrias, y la agricultura  
quedaron paralizadas, tanto como destruidas

c. La guerra de los mil días se caracterizó por:  
un enfrentamiento irregular entre el ejército  
gubernamental bien organizado y un ejército de  
guerrilla.

Jueves 19/1

Sociales

En el siguiente mapa, colorea en qué zonas del país se cultiva actualmente café.

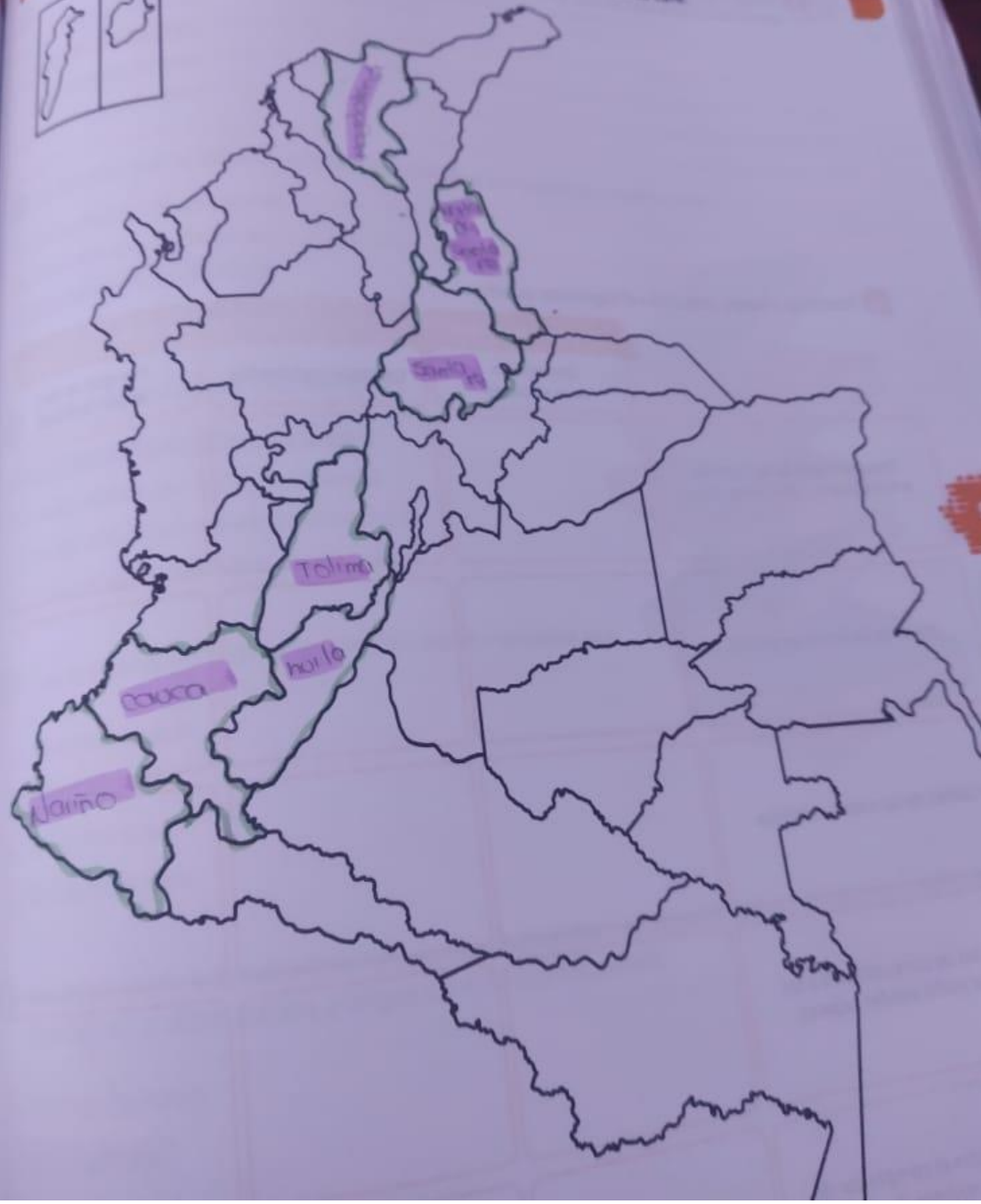



El café ha sido el principal producto de exportación de Colombia desde que el país se constituyó en república.

1 Responde falso o verdadero y argumenta tu elección.

Verdadero por que es uno de los países que más exportan el café

### En tu cuaderno

2 Observa con atención el siguiente cuadro. Luego, responde las preguntas.

Departamento	Antioquia	Viejo			
Producción cafetera por departamentos 1874-1932 (Miles de sacos de 60 kg)					



1 Investiga y explica en qué consistió la Política de Seguridad Democrática y sus efectos para el país.

Fue una política gubernamental del presidente Álvaro Uribe (2002-2010) que creó un papel más activo de la sociedad colombiana de otro de la lucha del estado de sus órganos de seguridad frente a la amenaza de grupos insurgentes y dice que por armas ilegales en el mundo

93

2 Consulta sobre las consecuencias para Colombia de firmar Tratados de Libre Comercio.

El TLC afectó a Colombia por que le otorga de las empresas nacionales ya a tener un precio muy insignificante comparada con los de otros países, pero por otro lado permitira que las personas compren productos a muy bajos precios

ctura, el  
o, arroz,  
icultura  
s flores  
gestras  
por el  
mano  
o a la

ue uniera los  
ivos. A partir  
ue este país  
terminada la  
tos Unidos  
ventajas,

ña a que  
El 13 de

partidos por... en medio de los debates de los dos grandes  
que se prolongó hasta noviembre de 1902. Esta guerra se caracterizó por un enfrentamiento  
irregular entre el ejército gubernamental (conservador) bien organizado y un ejército de guerrillas  
(liberales), mal entrenado y andrúgico. El reclutamiento forzado, una característica de ambos  
bandos, obligó a muchos niños a entrar en las filas de los ejércitos. La guerra finalizó con la derrota  
de las guerrillas liberales, protocolizada en los tratados de Wisconsin y de Neerlandia, en los que  
quedó también oficializada la separación de Panamá, hasta ese momento, un departamento de  
Colombia); hecho que estuvo acompañado de la apropiación de los Estados Unidos del Canal  
interoceánico que allí se construyó. Solo después de cien años, en 1999, la zona del Canal fue  
devuelta al control de los panameños.

a. La guerra de los mil días fue generada por:  
la creación de Panamá de Colombia y se generó  
por la oposición del liberalismo al gobierno conservador  
de la regeneración

b. La guerra de los mil días tuvo como consecuencias:  
miles de colombianos padecieron huida, el país quedó  
en ruinas, así como las industrias, y la agricultura  
quedaron paralizadas, tanto como destruidas

c. La guerra de los mil días se caracterizó por:  
un enfrentamiento irregular entre el ejército  
gubernamental bien organizado y un ejército de  
guerrilla.