

Mi



Diario

DE



Campo

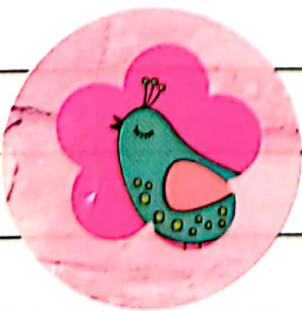

My Diario de campo

1 Los ~~Diarios~~ viernes de cada semana

realizaremos el registro de crecimiento de mi planta.

2 En el registro siempre debo realizar el dibujo de como crece.

3 cada vez que realizemos una nueva siembra debemos realizar ficha tecnica.

4 Riega las semillas una vez a la semana.

5 Diligenciado con mucho amor y cuidado

Ficha Técnica

Solución

Cozimos un cartón de papel

higiénico luego lo forramos

para que no salga la tierra

le echamos un poco de tierra luego

se millas y tierra y así queda.

Dibujo

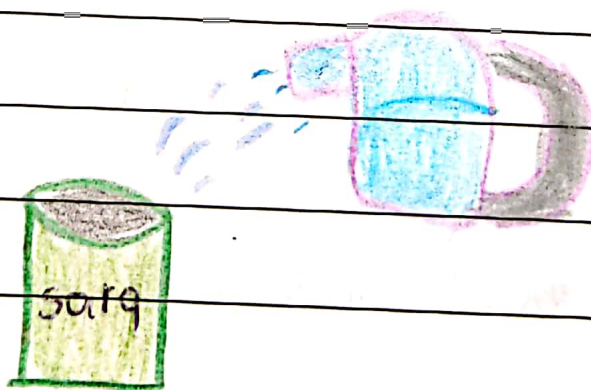

Ficha Técnica

Cultivo: Frijol

Familia: Rodriguez

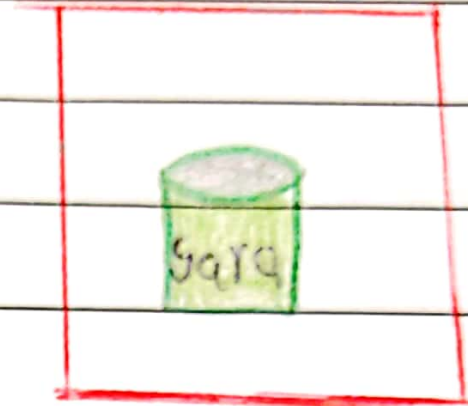

Fecha de siembra o Plantación: 22 de Febrero

Numero de ejemplares sembrados: 2

Labores semanales:

Datos observados

imagen

una planta crece y la

otro día la que no

crece se pone seca todos
los días y la otra no

