

ESPACIO GEOGRÁFICO

La actividad humana ha transformado el paisaje. Este proceso de **transformación** es el resultado del conjunto de acciones que los hombres realizan y está en permanente interacción con los elementos naturales presentes en la superficie terrestre, con el objetivo de satisfacer mejor sus necesidades. Denominamos espacio geográfico el que está organizado de esta manera.

Cuando hablamos de espacio geográfico nos referimos a la **superficie terrestre** donde confluyen elementos de la naturaleza (relieve, clima, agua, suelo, vegetación, fauna) y elementos creados por la sociedad (carreteras, ciudades, puentes, represas, etc.).

Así, el espacio geográfico es **dinámico** y cambiante, ya que resulta de la interacción de la sociedad con la naturaleza. Es localizable y se puede cartografiar; encontramos espacios de escala local (barrio), de escala regional (un bioma como la selva, el Mercosur), de escala continental (un continente) y de escala mundial (la Tierra). Es **indivisible**; los elementos naturales y humanos están relacionados y si alguno cambia, dicho cambio afecta a los demás elementos.

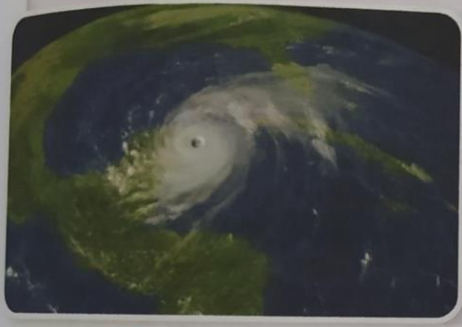

El espacio geográfico es el objeto de **estudio** de la Geografía; esta ciencia social describe y explica los **fenómenos** que surgen de la interacción entre la sociedad y la naturaleza.

Según J. Gottman el espacio geográfico es «el **espacio accesible** al hombre», es decir, el espacio que permite la **vida** del hombre.



1 El espacio geográfico es un concepto utilizado por la ciencia geográfica para definir el espacio organizado por la sociedad. Es el espacio en el que se desenvuelven los grupos humanos con el medio ambiente; por lo expuesto, ¿cuál no es característica del espacio geográfico?

- a) El espacio geográfico se puede estudiar en distintas escalas que van de lo local a lo global. Los fenómenos estudiados por la geografía se pueden localizar en planos y representar cartográficamente.
 - b) Es importante asumir que el espacio geográfico es una construcción humana que porta la historicidad de la sociedad.
 - c) Uno de los principios de la geografía es que el espacio geográfico guarda las huellas del paso de las sociedades.
 - d) Un espacio determinado nos habla de antiguas culturas y civilizaciones, y de las formas de organización social en la actualidad.
- ~~e) El espacio geográfico no es afectado por ningún tipo de fenómeno geográfico, sea este natural, humano o biológico.~~

2 Completa el mapa conceptual.

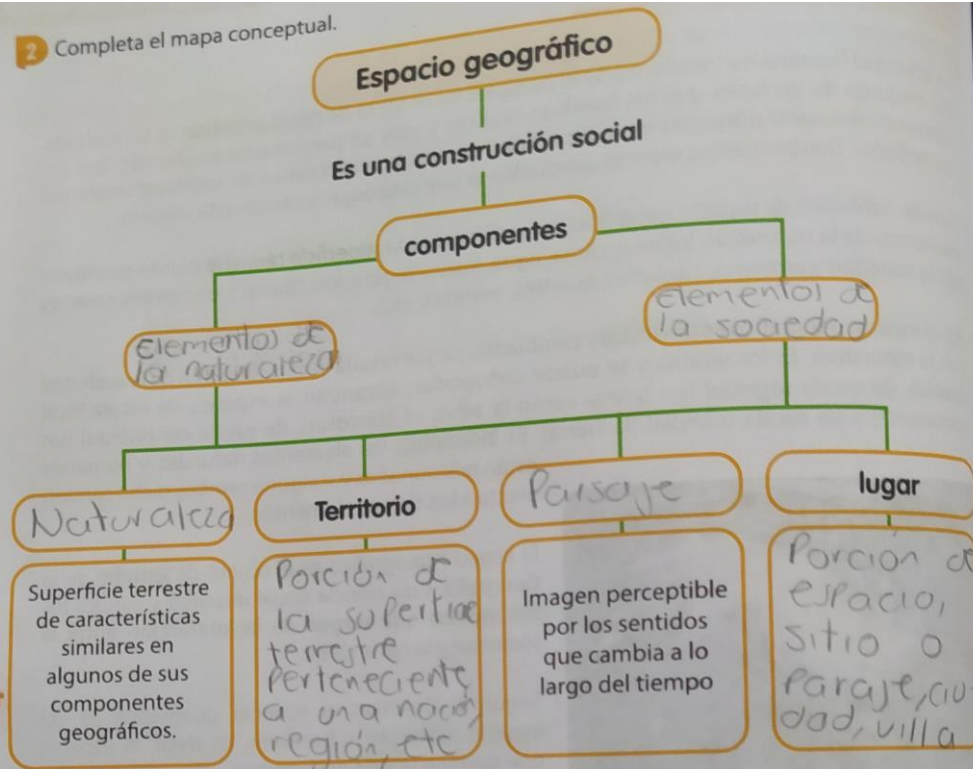

94

3 Por el uso de suelo, el espacio geográfico se divide en área rural y urbana. A continuación se plantean alternativas y de ellas, señala cuáles corresponden a las características del espacio rural.

- I. Cuentan con poca población
- II. Su densidad de población es baja
- III. Los habitantes se dedican en su mayoría a las actividades económicas primarias: pesca, agricultura, ganadería y explotación forestal. Comúnmente son espacios con un grado de contaminación bajo.
- IV. Predominio de actividades ancestrales.

- a I y IV b II, III y IV c III y IV d II y IV e Todas

4 Los fenómenos geográficos son aquellos cambios drásticos y observables que tienen lugar en la naturaleza. Pueden producirse de forma brusca y son capaces de transformar el ambiente, de tal manera que tras producirse dichos fenómenos, surge una nueva realidad. Son impredecibles, inevitables, incontrolables y muy destructivos. ¿Cuál de los siguientes fenómenos no se registra en Colombia?

- a El fenómeno del niño b Los huracanes
 c Las sequías d Las heladas
 e Los huaicos