

nombre: Jose Perdomo

Quiz

1. completar la siguiente tabla

Fración

$\frac{9}{4}$



$\frac{6}{8}$

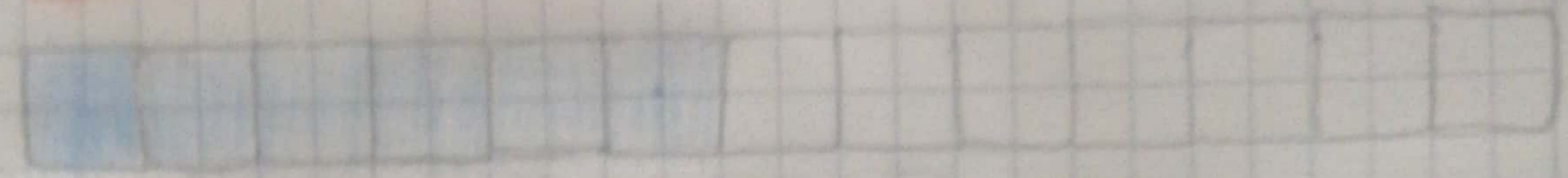

$\frac{5}{5}$

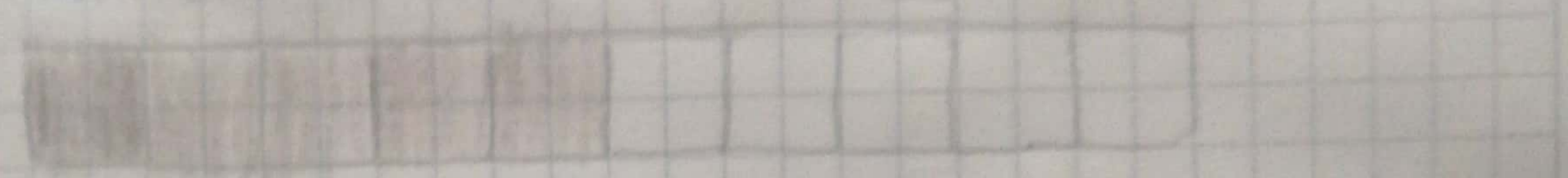

- ¿que fracción representan los globos verdes?
- ¿que fracción representan los globos rojos?
- ¿que fracción representan los globos amarillos?

Solución

$\frac{15}{13}$

13

$3\frac{4}{14}$

$\frac{26}{12}$

12

3. convertir la siguiente fracción impropia a número mixto.



impropia

mixta

$$10/3$$

$$\begin{array}{r} 10 \overline{) 3} \\ \underline{1} \phantom{0} \\ 3 = 3 \phantom{0} \\ \underline{1} \\ 3 \end{array}$$