

- del te anterior, se puede afirmar que una de las consecuencias de esta revolución, respecto a la población, fue el :
- A) Traslado del campo a la ciudad y el surgimiento del proletariado urbano.
 - B) Crecimiento de la población rural sobre la urbana.
 - C) Nacimiento de una élite propietaria de la tierra.
 - D) Desarrollo de un modelo económico para la protección del proletariado

Rejilla de respuestas

1	2	3	4	5	6	7	8	9	10	11
<input type="radio"/>	<input checked="" type="radio"/>	<input type="radio"/>	<input type="radio"/>	<input type="radio"/>	<input type="radio"/>	<input type="radio"/>	<input type="radio"/>	<input type="radio"/>	<input type="radio"/>	<input type="radio"/>
<input checked="" type="radio"/>	<input type="radio"/>	<input type="radio"/>	<input type="radio"/>	<input type="radio"/>	<input type="radio"/>	<input type="radio"/>	<input type="radio"/>	<input type="radio"/>	<input type="radio"/>	<input type="radio"/>
<input type="radio"/>	<input type="radio"/>	<input type="radio"/>	<input type="radio"/>	<input type="radio"/>	<input type="radio"/>	<input type="radio"/>	<input type="radio"/>	<input type="radio"/>	<input type="radio"/>	<input type="radio"/>
<input type="radio"/>	<input type="radio"/>	<input type="radio"/>	<input type="radio"/>	<input type="radio"/>	<input type="radio"/>	<input type="radio"/>	<input type="radio"/>	<input type="radio"/>	<input type="radio"/>	<input type="radio"/>



X
!

Sociales

Lee el siguiente párrafo, extraído de la Declaración de Johannesburgo, y responde la pregunta.

Reconocemos que la erradicación de la pobreza, la modificación de pautas insostenibles de producción y consumo y la protección y ordenación de la base de recursos naturales para el desarrollo social y económico son objetivos primordiales y requisitos fundamentales de un desarrollo sostenible.

Declaración de Johannesburgo, Cumbre Mundial sobre el Desarrollo Sostenible. Septiembre de 2002.

¿Qué se propone en el texto leído?

Para tener un desarrollo sostenible hay que tener un orden y una protección natural del desarrollo social.

7 Observa la imagen y responde las preguntas.



a. ¿Qué características fueron las más mencionadas por tus compañeros?

Que hay niños trabajando desde pequeños y que se ven muchos mosquitos en la parte de afuera que hace todo lo que mata el sol.

121

b. Hoy en día ¿a través de que se regulan las condiciones de los trabajadores?

Que hoy bien se trabaja y se está cumplido y que hay un buen ambiente de trabajo y que se vive bien, etc.

obras en el mundo

da por:

mucha
página
exploración
cambio

5 Completa el siguiente mapa conceptual.

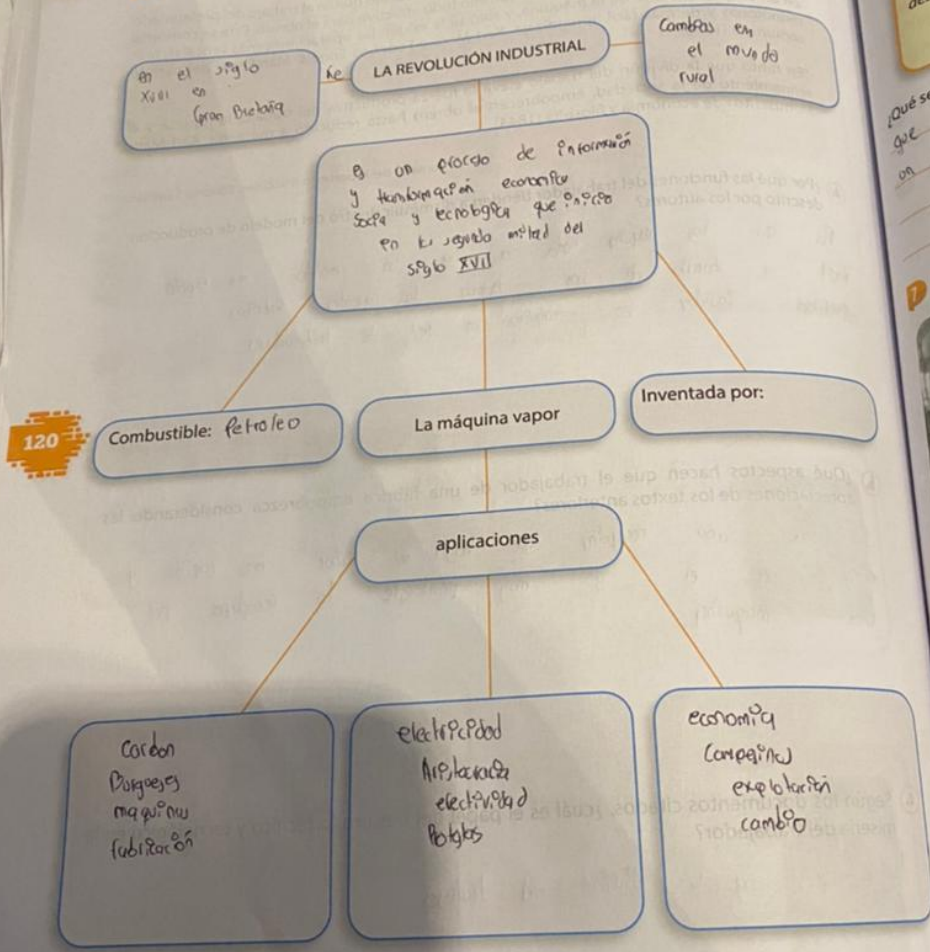

6 Lee el siguiente párrafo, extraí...
Reconocemos que la erradicación de la pobreza requiere un mayor desarrollo social y económico sostenible.

Declaración de Jhon...

¿Qué se propone en el texto leer...
que para tener un orden y...

7 Observa la imagen y re...



horno

8. Hoy en día ya tra...
de hoy
hoy en
etc...

desarrollo industrial?

a
y
que os
también

formas de vida de los



Lee y analiza los siguientes textos

"El creciente empleo de las máquinas y la división del trabajo quitan al trabajo del proletariado todo carácter propio y le hacen perder con ello todo atractivo para el obrero. Este se convierte en un simple apéndice de la máquina, y solo se le exigen las operaciones más sencillas, más monótonas y de más fácil aprendizaje. Karl Marx y Federico Engels. Manifiesto del partido comunista (1848)

"En tanto que la división del trabajo eleva la fuerza productiva del trabajo, la riqueza y el refinamiento de la sociedad, empobrecen al obrero hasta reducirlo a máquina. Karl Marx. Manuscritos de economía y filosofía (1844)

Tomado de: Hipertexto 8 Sociales. Editorial Santillana

Sociales

¿Por qué las funciones del trabajador tienden a disminuir dentro del modelo de producción descrito por los autores?

Por que las maquina hacen a si un modelo de trabajo y borran de una etapa los grandes trabajos precisos inventados en maquina en vez de hombres

¿Qué aspectos hacen que el trabajador de una fábrica empobrezca considerando las apreciaciones de los textos anteriores?

Se hace una maquina que hace su labor muy rapido y reduce a el y muy pronto lo reemplaza por una maquina

Según los documentos citados, ¿cuál es el papel del desarrollo técnico y tecnológico en la miseria del trabajador?

Las maquinas y la division del trabajo

c. En la actualidad, ¿de qué manera debería actuar la sociedad frente al desarrollo industrial?

Debería actuar por gracias a esto mucha gente a
 podría desarrollar un proceso de abstracción y
 a podría darle trabajo a mucha gente que es
 tanta ya sea un proceso de máquinas más también
 de derecho a la expresión de mucha gente.

3. Completa los siguientes cuadros, señalando cómo cambiaron las formas de vida de los diferentes grupos sociales durante la Revolución Industrial.

118

Burguesía Se conformaron por su estilo de vida la nueva clase media, ya que aumentó su nivel de vida.



Aristocracia Aumentó sus rentas gracias a la demanda de sus productos que son metales y ferrocarriles.



Proletarios Su salario era bajo por las condiciones de ellos mismos vivían cerca de las fábricas.



Campesinos Su salario era muy bajo y la industria los fue reemplazando lentamente.



2. Lee y analiza los s

"El creciente en todo carácter p en un simple a monótonas y comunista (18

"En tanto qu refinamiento Manuscritos

a. ¿Por qué la descrito po

Por que
 fácil y
 profeta

b. ¿Qué apreci

que el
 erizo
 un

c. Se

mi
 la

Observa las siguientes imágenes. Luego, responde las preguntas



shutterstock



http://observatorio.desarrolloeconomico.gov.ar/comercio-externo/ importancia-economica-de-las-zonas-afectadas

¿Cuáles crees que han sido los aspectos positivos y negativos de la Revolución Industrial desde su consolidación hasta nuestros días?

lo positivo fue su crecimiento económico y cultural por de
agricultura a la industrialización provocando de las creaciones de
los maquinas y ingenio.

la mujeres empezaron a leer y hacer maquinas, la vida
de su vida empezaron a trabajar en grandes fabricas
y habieron maquinas y maquinas a b g m s e

117

¿Consideras que el desarrollo industrial ha sido benéfico para el ambiente? ¿Por qué?

No porque el humo y los maquinas han hecho que el
medio ambiente decaiga y hubiera mucho mas la contaminación
de cambio a mano y pasaron a ser en maquinas



Iceland
Normandy
Provence
Alsace
Ile de France

