

Sociales

Lee el siguiente párrafo, extraído de la Declaración de Johannesburgo, y responde la pregunta.

Reconocemos que la erradicación de la pobreza, la modificación de pautas insostenibles de producción y consumo y la protección y ordenación de la base de recursos naturales para el desarrollo social y económico son objetivos primordiales y requisitos fundamentales de un desarrollo sostenible.

Declaración de Johannesburgo, Cumbre Mundial sobre el Desarrollo Sostenible. Septiembre de 2002.

¿Qué se propone en el texto leído?

Para tener un desarrollo sostenible hay que tener un orden y una protección natural del desarrollo social.

7 Observa la imagen y responde las preguntas.



a. ¿Qué características fueron las más mencionadas por tus compañeros?

Que hay niños trabajando desde pequeños y que se ven muchos mosquitos en la parte de citrus que hace todo lo que mata el sol.

121

b. Hoy en día ¿a través de que se regulan las condiciones de los trabajadores?

Que hoy bien se trabaja y se está cumplido y que hay un buen ambiente de trabajo y que se vive bien, etc.

obras en el mundo

da por:

mucha  
página  
exploración  
cambio

5 Completa el siguiente mapa conceptual.

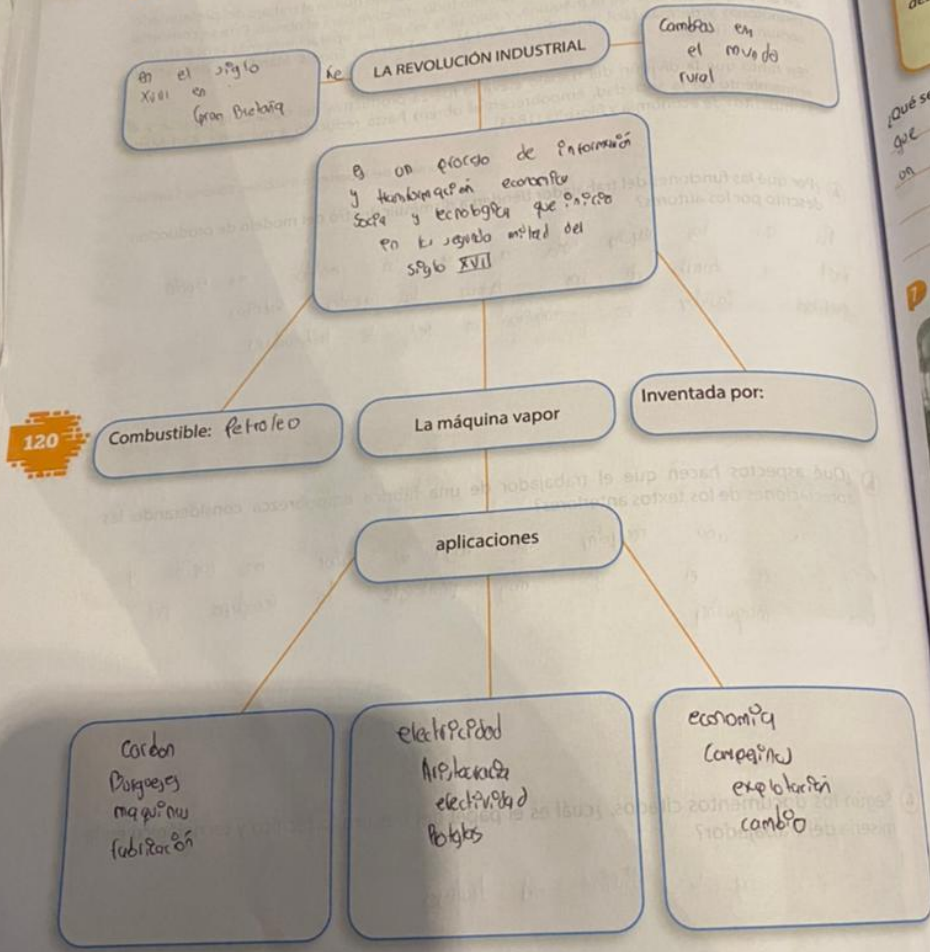

120

6 Lee el siguiente párrafo, extraí...  
 Reconocemos que la erradicación de la pobreza requiere un mayor desarrollo social y económico y el desarrollo sostenible.

**Declaración de Jhon**

¿Qué se propone en el texto leer...  
 Para tener  
 que ordenar y...

7 Observa la imagen y re...



hoy

8. Hoy en día ya tra...  
 De hoy  
 hoy en  
 etc...

desarrollo industrial?

a  
y  
que os  
también

formas de vida de los



Lee y analiza los siguientes textos

El creciente empleo de las máquinas y la división del trabajo quitan al trabajo del proletariado todo carácter propio y le hacen perder con ello todo atractivo para el obrero. Este se convierte en un simple apéndice de la máquina, y solo se le exigen las operaciones más sencillas, más monótonas y de más fácil aprendizaje. Karl Marx y Federico Engels. Manifiesto del partido comunista (1848)

En tanto que la división del trabajo eleva la fuerza productiva del trabajo, la riqueza y el refinamiento de la sociedad, empobrecen al obrero hasta reducirlo a máquina. Karl Marx. Manuscritos de economía y filosofía (1844)

Tomado de: Hipertexto 8 Sociales. Editorial Santillana

## Sociales

¿Por qué las funciones del trabajador tienden a disminuir dentro del modelo de producción descrito por los autores?

Por que las maquina hacen a si un modelo no es solo  
y darlo de una etapa los grandes trabajos  
preciso inventar en maquina en vez de hombres

¿Qué aspectos hacen que el trabajador de una fábrica empobrezca considerando las apreciaciones de los textos anteriores?

Se hace una maquina que hace su labor muy rapido y  
corta a el y muy pronto lo reemplaza por  
una maquina

Según los documentos citados, ¿cuál es el papel del desarrollo técnico y tecnológico en la miseria del trabajador?

Las maquinas y la division del trabajo

c. En la actualidad, ¿de qué manera debería actuar la sociedad frente al desarrollo industrial?

Debería actuar por gracias a esto mucha gente a  
 podría desarrollar un proceso de abstracción y  
 a podría darle trabajo a mucha gente que es  
 tanta ya sea un proceso de máquinas más también  
 de derecho a la expresión de mucha gente.

3. Completa los siguientes cuadros, señalando cómo cambiaron las formas de vida de los diferentes grupos sociales durante la Revolución Industrial.

118

**Burguesía** Se conformaron por su estilo de vida la nueva clase media, ya que aumentó su nivel de vida.



**Aristocracia** Aumentó sus rentas gracias a la demanda de sus productos que son metales y ferrocarriles.



**Proletarios** Su salario era bajo por las condiciones de ellos mismos vivían cerca de las fábricas.



**Campesinos** Su salario era muy bajo y la industria los fue reemplazando lentamente.



2. Lee y analiza los s  
 "El creciente en  
 todo carácter p  
 en un simple a  
 monótonas y  
 comunista (18

"En tanto qu  
 refinamiento  
 Manuscritos

a. ¿Por qué la  
 descrito po  
 Por que  
 fácil y  
 profeta

b. ¿Qué  
 apreci  
 que l  
 erizó  
 un

c. Se  
 mi  
 la

Observa las siguientes imágenes. Luego, responde las preguntas



shelby stock photo



http://observatorio.desarrolloeconomico.gov.ar/comercio-externo/ importancia-economica-de-las-zonas-plantas

¿Cuáles crees que han sido los aspectos positivos y negativos de la Revolución Industrial desde su consolidación hasta nuestros días?

lo positivo fue su crecimiento económico y cultural por de  
agricultura a la industrialización provocando de las creaciones de  
los maquina y ingenio.

la mujeres empezaron a leer y hacer maquinación, la más  
de su vida empezaron a trabajar en grandes fabricas  
y habieron maquina y maquinaciones a b y mase

117

¿Consideras que el desarrollo industrial ha sido benéfico para el ambiente? ¿Por qué?

No porque el humo y los maquina han hecho que el  
medio ambiente decaiga y hubiera mucho más contaminación  
de cambio a mano y pasaron a ser en maquina



Iceland  
Normandy  
Provence  
Alsace  
Ile de France

