

Actividad

1 Responde en la siguiente línea de tiempo las obras destacadas de los gobernantes que allí se encuentran.

GOBERNANTES

OBRAS DESTACADAS



Rafael Reyes



Carlos E. Restrepo



José V. Concha



Marco Fidel Suárez

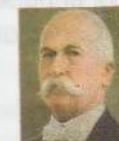

Pedro Nel Ospina



Miguel Abadía M.

- 1904 Con la creación del ministerio de obras públicas y transporte se impulsó el financiamiento estatal para la inversión pública en caminos y carreteros, la promoción del ferrocarril de guadalupe y la continuación del capitativo, se restablecieron las relaciones con Venezuela
- 1910 Mandato de Colombia 1910-1915
sucesor de pedro martin y cruzana Restrepo
procedimiento del oro y la plata
- 1914 Incremento de los Alguaciles
Negociaciones diplomáticas del canal de panamá
Apuntamientos de derecho constitucional
Codigo colombiano de comercio marítimo
- 1918 Estudios gramaticales
sueños de luciano pulgar
- 1921 Rafael Nuñez y Carlos Holguin
Discurso del general Pedro Nel Ospina, presidente del congreso - en el acto de posesión del nuevo presidente de la república.
- 1926 nociones de prosodia latina 1904
Compendio de historia moderna 1915
Compendio de geografía 1890
- 1930

2 Responde falso o verdadero y argumenta tu elección. **En tu cuaderno.**

Para incentivar la modernización del país, los gobiernos conservadores.

- a. Favorecieron el desarrollo de la industria nacional (✓)
- b. Explotaron los recursos del subsuelo (✓)
- c. Financiaron obras públicas (F)

3 Observa la caricatura referente a la masacre de las bananeras, analiza con tus compañeros su posible significado y escribe su interpretación.



Ricardo Rondón. Regresa de la cacería. Abadía Méndez y el general Cortés Vargas comparan resultados de cacería, después de la masacre de las bananeras. Álbum Cromos, 1930



1 Lee la afirmación y argumenta en clase tu acuerdo o desacuerdo. *En tu cuaderno.*

Los gobiernos liberales introdujeron una serie de reformas en Colombia que modernizaron la economía y mejoraron las condiciones de vida de la población.

2 Relaciona cada logro con el respectivo presidente.

Contribuyó a regular el mercado cafetero.

Alfonso López Pumarejo.

Ayudó a consagrar el derecho al trabajo.

Eduardo Santos Montejó.

Fomentó la educación femenina.

Enrique Olaya Herrera

3 Escribe el principal logro de la Revolución en Marcha en cada aspecto.

Trabajo	Propiedad de la tierra	Educación
<p>un movimiento sindical en el que deben participar todos las entidades económicas para encontrar un mecanismo que busque incrementar significativamente las oportunidades de empleo y su formalización a través de cambios estructurales, e implementar paulatinamente planes de aumento del salario mínimo con una perspectiva de baja inflación</p>	<p>la necesidad de acercar las zonas rurales de Colombia a la ciudad de Colombia es generalizada. El café ha sido reemplazado por otros productos energéticos. Es difícil imaginar otras industrias que no sean la agricultura. es necesario reemplazar las importaciones y aumentar las exportaciones agrícolas para lograr un crecimiento adecuado del PIB</p>	<p>la situación general adecuada en Colombia es la siguiente: la tasa de alfabetismo de los niños en edad escolar sigue siendo alta. hay un total de 513.775 niños matriculados. mientras que 950.000 carecen por completo del sistema educativo.</p>



1 Lee la siguiente afirmación y expresa tu opinión al respecto por escrito: "La violencia debe ser considerada como un fenómeno natural a los colombianos; desde los inicios de nuestra historia hemos sido violentos sin que se sepan con claridad las razones de nuestro comportamiento."

91

En mi opinión, desde los inicios siempre se nos considero violentos, pero yo creo que todo depende de la educación que le den a los niños y niñas, pero no es una excusa para considerar que la violencia sea un fenómeno "natural" de los colombianos ya que la violencia se puede encontrar en absolutamente todos los países pero unos con mas violencia que otros, pero todo depende de lo que nos enseñen en nuestras casas.



4 Dibuja una caricatura o un grafiti que exprese tu opinión respecto con alguno de los actos de violencia que se comenten actualmente en el país.

DD MM AA

05/04/2024

modulo
Sociales

pagina a2

punto 4

NO MÁS
MASACRES





1 Investiga y explica en qué consistió la Política de Seguridad Democrática y sus efectos para el país.

La política de seguridad democrática de Colombia fue una política gubernamental del ex presidente Álvaro Uribe (2002-2010) que propone que la sociedad colombiana debe resistir las amenazas de grupos armados ilegales en el país. La política de seguridad democrática establece que es necesario fortalecer las actividades y la presencia de las instituciones de seguridad en todo el país, y al mismo tiempo debe ser la sociedad.

2 Consulta sobre las consecuencias para Colombia de firmar Tratados de Libre Comercio.

- contacto con avances tecnológicos y científicos.
- Abre puertas al mercado más grande del mundo.
- acceso a mercados más amplios fundamental para economías pequeñas.
- mejores sueldos y calidad de empleo
- acceso a productos de mejor calidad y mejor precio

La economía colombiana a mediados del siglo XX

Durante la segunda mitad del siglo XX la economía del país fue capitalista

La economía estuvo dividida en dos etapas

Elementos de desarrollo regional, planificación rural y municipal

Primer periodo: 1958 - 1967

También ha establecido políticas contra sistemas económicos debiles como la reforma agraria, la planificación nacional y los departamentos de servicios técnicos. Por otro lado se creó la Junta Monetaria

Reforma constitucional, desarrollo administrativo y agrario

Segundo periodo: 1968 - 1982

el cambio de política ha creado la imagen de una "emergencia política", que intenta mejorar los niveles de vida locales y nacionales en Colombia. el sector agrícola ha aumentado la productividad de cultivos como el algodón

3 Responde el siguiente cuadro.



1 Responde falso o verdadero y argumenta tu elección.

El café ha sido el principal producto de exportación de Colombia desde que el país se constituyó en república.

verdadero, despues de extenderse geograficamente por el país se dio un cambio fundamental en la economía colombiana, de tener como base el oro, la mula y el tabaco paso a ser dominada por el café, el ferrocarril y los bancos, la expansión y exportación del café tuvo impacto positivo en la conformación de un mercado interno para la agricultura, la ganadería y la industria manufacturera

En tu cuaderno

2 Observa con atención el siguiente cuadro. Luego, responde las preguntas.

Producción cafetera por departamentos 1874-1932 (Miles de sacos de 60 kg)							
Departamento	Antioquia	Viejo Caldas	Valle	Cundinamarca	Tolima	Norte de Santander	Santander
1874	1,2	1,3	0,6	8	1	94,3	10
1898	70	20	20	204	26	150	120
1913	185	199	50	200	60	200	105
1925	415	495	50	312	156	233	98
1932	617	1.004	354	405	448	270	150

- ¿Cuáles departamentos eran los mayores productores de café al finalizar el siglo XIX?
- ¿Cuáles eran los mayores productores de café hacia 1932?
- ¿Qué diferencias encuentras entre la producción cafetera de los departamentos de Antioquia y Cundinamarca en los años 1898 y 1913? ¿Qué variaciones hubo entre estos?
- De acuerdo con lo que has aprendido en la unidad, ¿cómo puedes explicar estos cambios en la producción cafetera del país?

pag 96

punto 2

a) cundinamarca, norte de santander y santander

b) viejo caldas, antioquia, tolima, cundinamarca, valle y norte de santander

c) que antioquia en 1898 tenia 70 y para 1913 este subio su producción a 185, por lo contrario cundinamarca para 1898 tenia 204 y para 1913 bajo su producción a 200

Antioquia ↑ su producción

cundinamarca ↓ bajo su producción