

3 Escribe el principal logro de la Revolución en Marcha

Trabajo	Propiedad de la tierra	Educación
marco el inicio de la seguridad e higiene industrial como consecuencia de la aparición de la máquina de vapor y la mecanización de la industria esto produjo el incremento de accidentes y enfermedades laborales	los cambios en la propiedad de la tierra se sustituyó el barbecho por la alternancia de cultivos de leguminosas y plantas forrajeras y se propició la estabulación de la ganadería	la creación de la secretaria de educación pública

La Violencia

La Violencia es el periodo de historia colombiana, comprendido entre 1930 y 1953, en el que los dos partidos políticos tradicionales, el liberal y el conservador, se enfrentaron a través de las armas. Para comprender el fenómeno de La Violencia, es preciso distinguir dos etapas de su desarrollo.

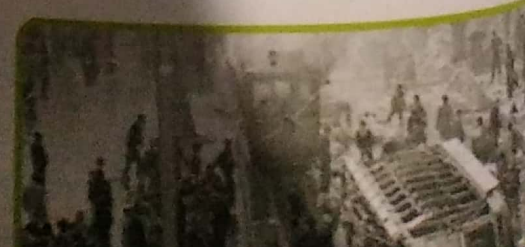

El ascenso del partido liberal al poder en 1930 produjo descontento en amplios sectores del partido conservador y la Iglesia. En departamentos como los Santanderes y Boyacá, los conservadores decretaron la desobediencia civil y promulgaron el desconocimiento del nuevo gobierno. Los liberales por su parte, iniciaron un proceso de "liberalización", cuyo objetivo era reemplazar a los alcaldes, policías y otros funcionarios de tendencia conservadora, por miembros pertenecientes al partido liberal. En estas circunstancias, el temor por la pérdida de los cargos públicos y la transformación del poder en beneficio del liberalismo, condujeron al enfrentamiento armado entre los dos partidos. El conflicto de estos años estuvo centrado en los Santanderes y Boyacá, aunque hubo brotes de violencia en departamentos como Tolima y Cundinamarca. Una de las regiones más afectadas durante esta primera etapa de la violencia fue la provincia santandereana de García Rovira. Allí, la liberalización de los cargos públicos, el nombramiento de alcaldes liberales en zonas conservadoras, la oposición de los conservadores y de la Iglesia, las bandas armadas de uno u otro partido y el revestimiento de los conflictos privados con asuntos partidistas desencadenaron una etapa de violencia. Frente a este malestar, el presidente Olaya Herrera se vio precisado a establecer políticas de pacificación como: la recolección de armas, la militarización de las regiones y la persecución y apresamiento de los responsables



1 Lee la siguiente afirmación y expresa tu opinión al respecto por escrito: "La violencia debe ser considerada como un fenómeno natural a los colombianos; desde los inicios de nuestra historia hemos sido violentos sin que se sepan con claridad las razones de nuestro comportamiento."

algunas o todas la personas piensan que la violencia es normal por que como han pasado muchas guerras ya lo creen normal pero ese pensamiento esta mal las guerras no son algo natura jino lo que pasa es que los humanos hacemos un conflicto por todo pero no es natural

- 2 Lee el siguiente fragmento de la "Oración por la paz" pronunciada por Jorge Eliécer Gaitán el febrero de 1948, en la plaza de Bolívar, durante la Marcha del Silencio.

Excelencia, interpretando el querer y la voluntad de esta inmensa multitud que esconde su ardiente corazón, lacerado por tanta injusticia, bajo un silencio clamoroso, para pedir que haya paz y piedad para la patria.
Señor Presidente: Serenamente, tranquilamente, con la emoción que atraviesa el espíritu de los ciudadanos que llenan esta plaza, os pedimos que ejerzáis vuestro mandato, el mismo que os ha dado el pueblo, para devolver al país la tranquilidad pública. Todo depende ahora de vos! Quienes anegan en sangre el territorio de la patria, cesarían en su ciega perfidia. Esos espíritus de mala intención callarían al simple imperio de vuestra voluntad.

- 3 Analiza si Gaitán está acusando al presidente Ospina Pérez de auspiciar la violencia o si haciendo recaer en su persona la responsabilidad de detenerla. Toma una posición y argumenta.

Si estaba relacionado con Gaitán la muerte de Gaitán pudo estar relacionado con esa alianza

En tu cuaderno

- 4 Dibuja una caricatura o un grafiti que exprese tu opinión respecto con alguno de los actos de violencia que se comenten actualmente en el país.

La industria

El capital acumulado en las exportaciones de café se invirtió en crear industrias manufactureras. Después de 1950 se desarrolló la industria de textiles, calzado, alimentos procesados y el ensamblaje automotriz. Desde 1990, con la apertura económica entraron al país productos a bajo precio que debilitaron la industria nacional.

El comercio exterior:

Desde el siglo XX el desarrollo económico del país ha estado ligado al comercio exterior. Los principales productos que Colombia exporta son café, banano, flores, carbón, textiles y petróleo.

Socios comerciales.

Desde 1950, nuestros socios más importantes han sido Estados Unidos, Venezuela y Ecuador. Recientemente, se han planteado Tratados de Libre Comercio con EE.UU, Canadá y la Unión Europea, buscando abrir las fronteras a los productos de estos países, y el ingreso de productos nacionales a sus mercados.



- 1 Investiga y explica en qué consistió la Política de Seguridad Democrática y sus efectos para el país.

la política de seguridad democrática en Colombia fue una política gubernamental del expresidente Álvaro Uribe (2002-2010) que propuso un papel más activo de la sociedad colombiana dentro de la lucha del estado y de sus órganos de seguridad frente a la amenaza de grupos insurgentes y otros grupos armados ilegales en el marco del conflicto armado interno en

- 2 Consulta sobre las consecuencias para Colombia de firmar Tratados de Libre Comercio.

las ventajas que conlleva firmar el acuerdo es que para las empresas colombianas existe la posibilidad de exportar sus productos hacia el norte del continente americano beneficiando así al sector agropecuario principalmente