

8. Los invertebrados son animales que no poseen esqueleto interno un ejemplo de ellos es: *

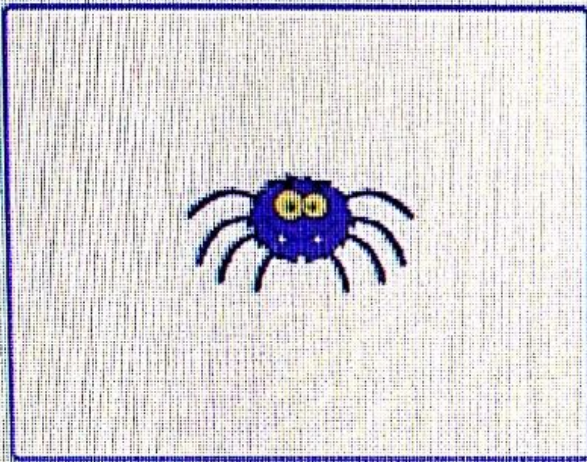

Opción 1

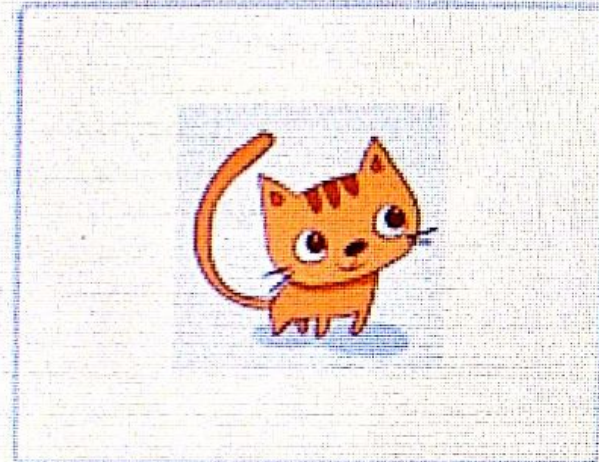

Opción 2

9. El orden correcto de las etapas del ser humano es: *



Ve a la escuela, aprende, trabaja, se jubila y se enferma.

Nace, aprende, trabaja, se jubila y se enferma.

Nace, aprende, se jubila, trabaja y se enferma.

10. El cuerpo humano está formado por tres partes: *

- Tronco, cabeza y brazos.
- Cabeza, tronco, extremidades
- Extremidades, ojos y brazos.

Google no creó ni aprobó este contenido.

Google Formularios