

están relacionados y si alguno cambia, dicho cambio afecta a los demás elementos.

El espacio geográfico es el objeto de estudio de la Geografía; esta ciencia social describe y explica los fenómenos que surgen de la interacción entre la sociedad y la naturaleza.

Según J. Gottman el espacio geográfico es «el espacio accesible al hombre», es decir, el espacio que permite la vida del hombre.

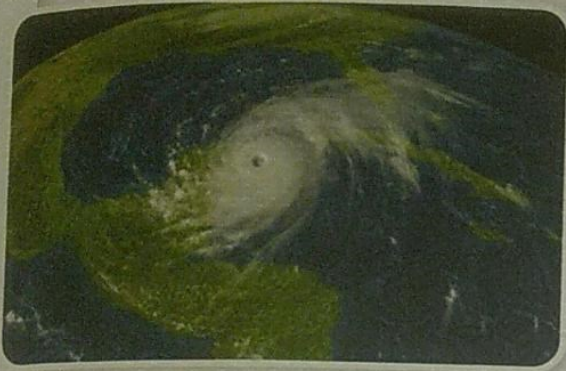

1 El espacio geográfico es un concepto utilizado por la ciencia geográfica para definir el espacio organizado por la sociedad. Es el espacio en el que se desenvuelven los grupos humanos con el medio ambiente; por lo expuesto, ¿cuál no es característica del espacio geográfico?

- a El espacio geográfico se puede estudiar en distintas escalas que van de lo local a lo global. Los fenómenos estudiados por la geografía se pueden localizar en planos y representar cartográficamente.
- b Es importante asumir que el espacio geográfico es una construcción humana que porta la historicidad de la sociedad.
- c Uno de los principios de la geografía es que el espacio geográfico guarda las huellas del paso de las sociedades.
- d Un espacio determinado nos habla de antiguas culturas y civilizaciones, y de las formas de organización social en la actualidad.
- e El espacio geográfico no es afectado por ningún tipo de fenómeno geográfico, sea este natural, humano o biológico.

Espacio geográfico

Es una construcción social

componentes

elementos de
sociedad

elementos
Naturales

Espacio geográfico

Superficie terrestre de características similares en algunos de sus componentes geográficos.

Territorio

es el espacio geográfico de la interacción entre la sociedad y la naturaleza

paisaje

Imagen perceptible por los sentidos que cambia a lo largo del tiempo

lugar

superficie terrestre donde confluyen elementos de la naturaleza

3 Por el uso de suelo, el espacio geográfico se divide en área rural y urbana. A continuación se plantean alternativas y de ellas, señala cuáles corresponden a las características del espacio rural.

- I. Cuentan con poca población
- II. Su densidad de población es baja
- III. Los habitantes se dedican en su mayoría a las actividades económicas primarias: pesca, agricultura, ganadería y explotación forestal. Comúnmente son espacios con un grado de contaminación bajo.
- IV. Predominio de actividades ancestrales.

a I y IV

b II, III y IV

c III y IV

d II y IV

e Todas

4 Los fenómenos geográficos son aquellos cambios drásticos y observables que tienen lugar en la naturaleza. Pueden producirse de forma brusca y son capaces de transformar el ambiente, de tal manera que tras producirse dichos fenómenos, surge una nueva realidad. Son impredecibles, inevitables, incontrolables y muy destructivos. ¿Cuál de los siguientes fenómenos no se registra en Colombia?

a El fenómeno del niño

d Los huracanes

b Las sequías

e Las heladas

c Los huaicos

En muy pocas ocasiones