



KAREN ROCIO
GRAN CASTRO

9 ÷

2021

1
PERIODO

LAS NOTAS MUSICALES

PIANO

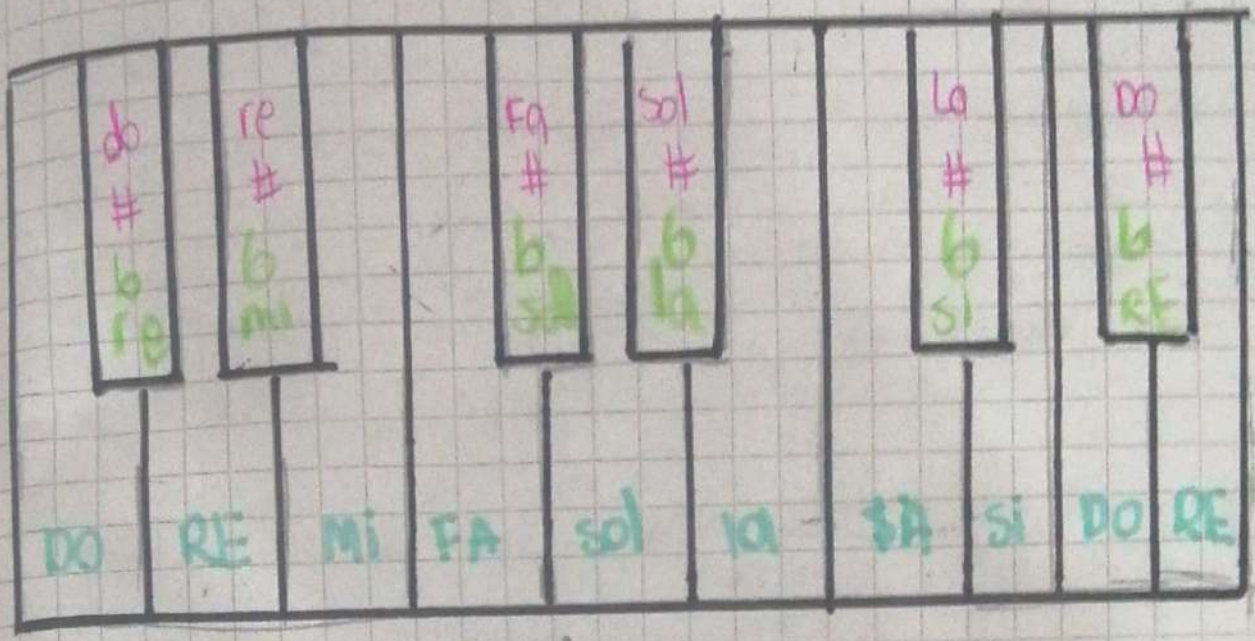

TAREA

A handwritten musical exercise on a staff. The notes are written in black ink. The staff is divided into two sections by a double bar line. The first section has a treble clef and the second section has a bass clef. The notes are: re#, re, do#, do, si, la#, la, sol#, sol, fa#, fa, mi, sol#, sol, fa#, fa, mi, re#, re, do#, do, si, la#, la, sol#, sol, fa#, fa, mi, re#, re, do#, do, si, mi, re#, re, do#, do, si, la#, la, sol#, sol, fa#, fa, mi.

el triton

- el origen del tritono
 es sonido diabólico de aire con tensión se remonta
 en la historia a la edad media, la Iglesia sostenía
 que idea de que el diablo se colocaba en la música
 a través de un intervalo musical llamado de cuarta
 aumentada o de quinta disminuida

¿por qué pensaban que en la música del diablo?

se identificaba al tritono como la nota del diablo por
 la gran tensión que genera. en otras palabras es un
 sonido agrio no más bien de tensión, mucho
 chocante, y en aquel tiempo la gente se asustaba cuando
 oían algo con estas características.

vale pensar que en aquel momento se entendía que el
 arte tanto en la música como en la pintura debía
 presentar todo lo divino y lo bello

Re =
 sol do#

Si =
 mi - la#

mi =

la 1e#

fa =

si b mi

sol =

do fa#

la =

re sol#

NOTAS

escalas de do

do re mi fa sol la si do

escalas de re

re mi fa# sol la si do# re

escalas de mi

mi fa# sol# la si do# re# mi

escalas de fa

fa sol la sib do re mi

escalas de sol

sol la si do re mi fa# sol

escalas de la

la si do# re mi fa# sol# la

escalas de si

si do# re# mi fa# sol# la# si

Resumen videos y imagenes de Aixon

Como tocar la flauta

- Agujero cerrado ●
- Agujero abierto ○
- Agujero semicerrado ◐

Notas mas importantes y principales

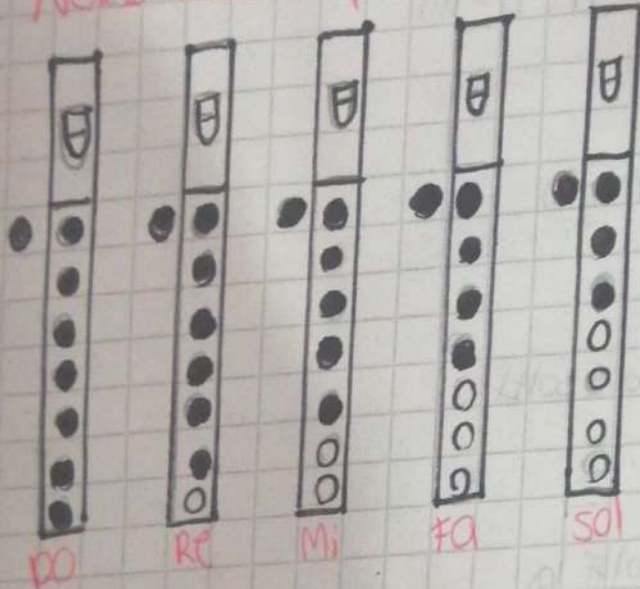

Escalas en flauta

escala de DO

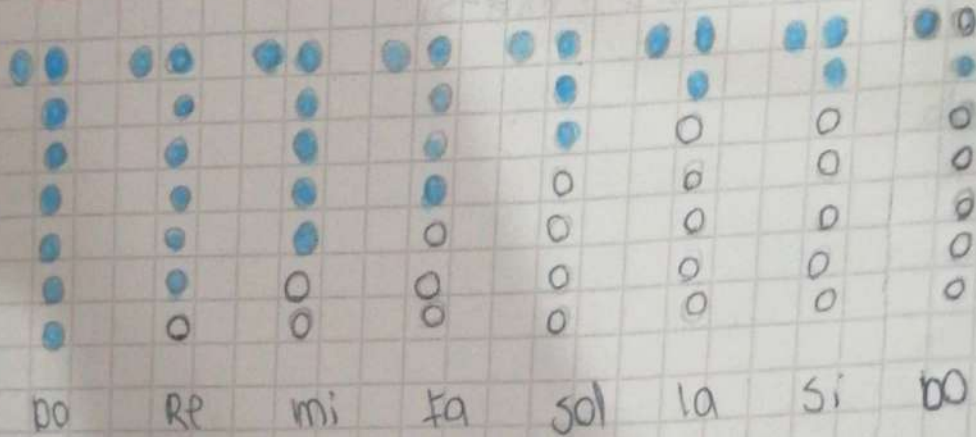

a parte de las escalas de do hay muchas mas
como escalas de re Mayor, escala de mi mayor y asi
con todas las notas

piano

segun el video

para tocar una escala mayor en el piano basta con conseguir
una regla fundamental que siempre hay que respetar el
siguiente tono o intervalo es para las escalas mayor

Tono, Tono, Semitono, Tono, Tono, Tono, Semitono

ejemplo

ya podéis tocar

do re mi fa sol la si do o

re mi Fa# sol# la si do# re

el tritono piano

el tritono es el intervalo de 4# formado entre la 4 y
la 7 nota de una escala mayor. Apartir de el encontramos
la clave para conducir la tensión y resolverla, tanto en los
sols como en los progresivos de acordes.

su nombre se debe a la distancia de 3 tonos que hay
entre ambas notas, ya sea en una dirección o otra
4-7 o 7-4 en tono de C

10/03/2021

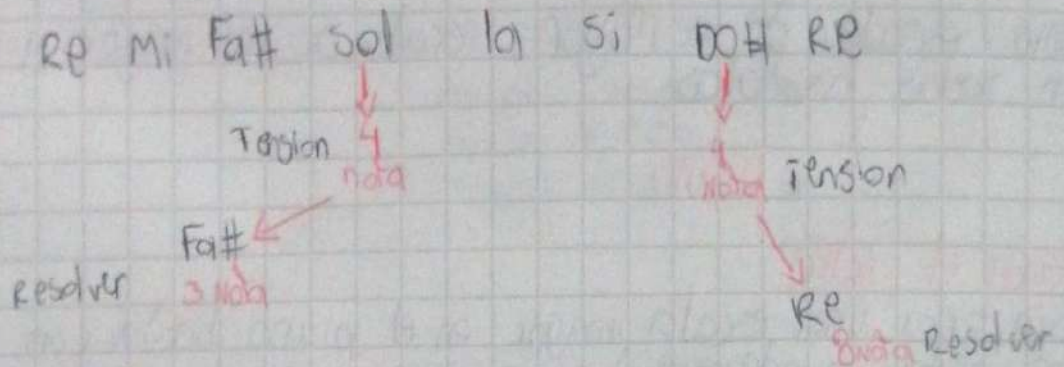

Actividad

Resolver los tritonos de las escalas de Mi-Fa-sol-la-si

Solucion

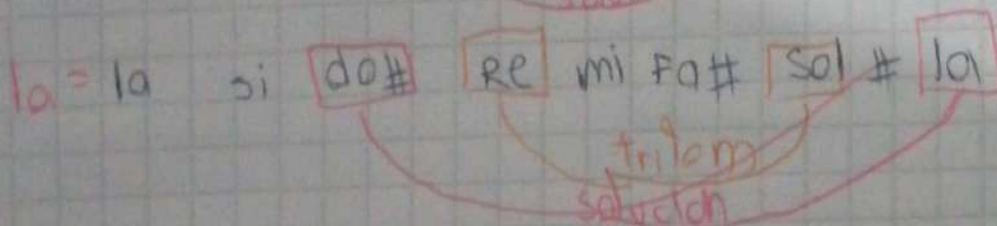
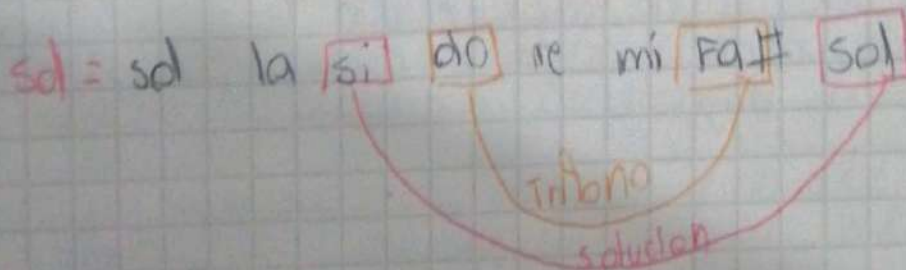
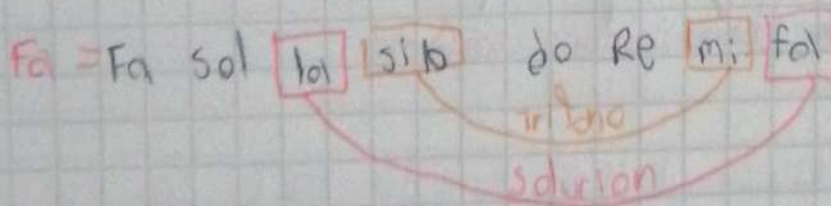
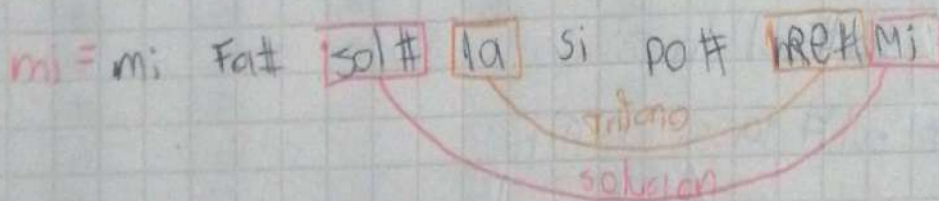

si = si do # **re #** **mi** fa # sol # **la #** **si**

