

3. Marca con una X la operación que fue realizada correctamente.

$$\begin{array}{r} 45,7104 \\ - 2356,79 \\ \hline 28053 \end{array}$$

$$\begin{array}{r} 345678 \\ - 345678 \\ \hline 234567 \end{array}$$

$$\begin{array}{r} 345678 \\ - 345678 \\ \hline 000000 \end{array}$$

4. Busca los siguientes números en la sopa numérica. Marca operaciones y valores.

42.136 93452 85.214 25.120
5.002 8.060 3.145 9.600

4	2	1	3	6	7	7	8	8	8	5	9	4	0
1	1	4	7	7	8	9	6	3	9	5	0	0	0
1	2	3	9	6	0	0	6	5	4	7	8	9	9
7	4	5	6	1	2	3	2	8	5	2	1	4	2
2	8	8	9	6	3	2	1	4	7	8	9	4	5
5	5	3	1	4	5	9	5	4	2	7	5	2	8
1	2	1	5	7	8	9	4	0	5	6	8	0	0
2	5	8	4	6	4	5	0	2	1	4	7	8	6
0	3	5	6	4	2	5	7	9	8	9	5	0	0
7	8	9	6	3	2	1	4	7	9	5	0	1	0



300
17

180
28

200
158

400
206

300
75

500
254

000
Et

796) Completa las adiciones y pinta del mismo color aquellos cuyo resultado sea...

$$28564 + 32000 = 60564$$

$$1265 + 11957 = 13222$$

$$1265 + 2504 = 3769$$

$$8564 + 1412 = 9976$$

$$32000 + 28564 = 60564$$

$$30321 + 1265 = 31586$$

Resuelve $(3.500 + 1.200) + 15.205 = 3.500 + (1.200 + 15.205)$

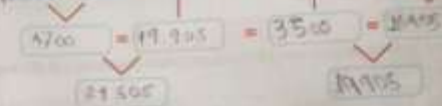

$(2.200 + 3.254) + 6.500 = 2.200 + (3.254 + 6.500)$

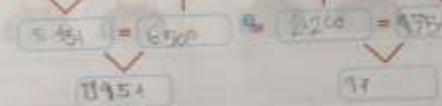

SUSTRACCIÓN

En la resta se tienen tres elementos. El primero es el minuendo, el segundo es el sustraendo y el tercero es el resto. El minuendo es la cantidad que se va a restar, el sustraendo es la cantidad que se va a restar y el resto es el resultado de la resta, el cual se denomina diferencia.

$$\begin{array}{r} 789 \\ - 268 \\ \hline 521 \end{array}$$

SOLO DESAGRUANDO

$$\begin{array}{r} 30 \\ - 14 \\ \hline 16 \end{array}$$

Resuelve los restos.

$$\begin{array}{r} 212.949 \\ - 22.035 \\ \hline 190.914 \end{array}$$

$$\begin{array}{r} 9.051 \\ - 8.859 \\ \hline 192 \end{array}$$

$$\begin{array}{r} 22.063 \\ - 1.902 \\ \hline 20.161 \end{array}$$

