

solución pág 83

causas	Guerra de los mil días Pelea entre los partidos liberal y conservador	Separación de Panamá discusión entre el gobierno colombiano y los panameños
hechos	Derrocar al presidente y alianza entre los conservadores y liberales	Financias de E.E.U.U. por el canal de Panamá
Personajes	Manuel Antonio Sanclemente Jose Manuel Marroquin	Jose Higinio Duran Mariano Arosemena
consecuencias	Crisis económica productividad baja en lo agrícola	la ganancia grande de Panamá ante el canal de Panamá

Lee y luego responde las preguntas.

LA GUERRA DE LOS MIL DÍAS (1899-1902)

A finales del Siglo XIX, en Colombia se libró una de las mayores guerras civiles de su historia: la llamada "Guerra de los Mil Días". El país se encontraba en medio de los debates de los dos grandes partidos políticos, liberal y conservador, cuando el 17 de octubre de 1899 se inicia la guerra civil que se prolongó hasta noviembre de 1902. Esta guerra se caracterizó por un enfrentamiento irregular entre el ejército gubernamental (conservador) bien organizado y un ejército de guerrillas (liberales), mal entrenado y anárquico. El reclutamiento forzado, una característica de ambos bandos, obligó a muchos niños a entrar en las filas de los ejércitos. La guerra finalizó con la derrota de los guerrilleros liberales, protocolizada en los tratados de Wisconsin y de Neerlandia, en los que quedó también oficializada la separación de Panamá (hasta ese momento, un departamento de Colombia), hecho que estuvo acompañado de la apropiación de los Estados Unidos del Canal Interoceánico que allí se construyó. Solo después de cien años, en 1999, la zona del Canal fue devuelta al control de los panameños.

a. La guerra de los mil días fue generada por:

La pelea entre los conservadores y liberales

b. La guerra de los mil días tuvo como consecuencias:

constituciones de modelos federalistas

c. La guerra de los mil días se caracterizó por:

enfrentamiento irregular entre el ejército gubernamental

5 Encuentra en la sopa de letras 15 palabras del texto anterior.

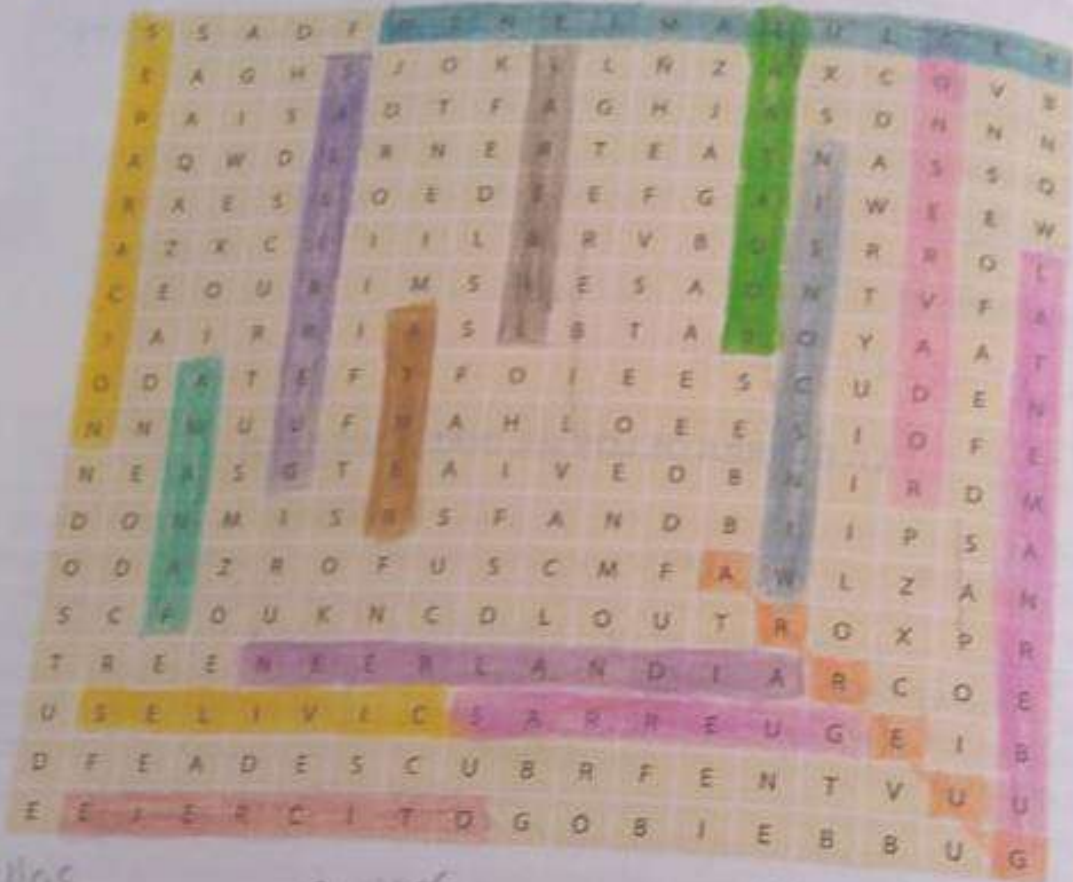

Guerrillas

Separación

ejército

liberal

tratados

civiles

Conservador

guerra

libertad

paramilitar

Neerlandia

Winston

Churchill

gubernamental

reclutamiento

Guerras

**LA REPÚBLICA CONSERVADORA**



1 Responde en la siguiente línea de tiempo las obras destacadas de los gobernantes que allí se encuentran.

GVERNANTES

OBRAS DESTACADAS

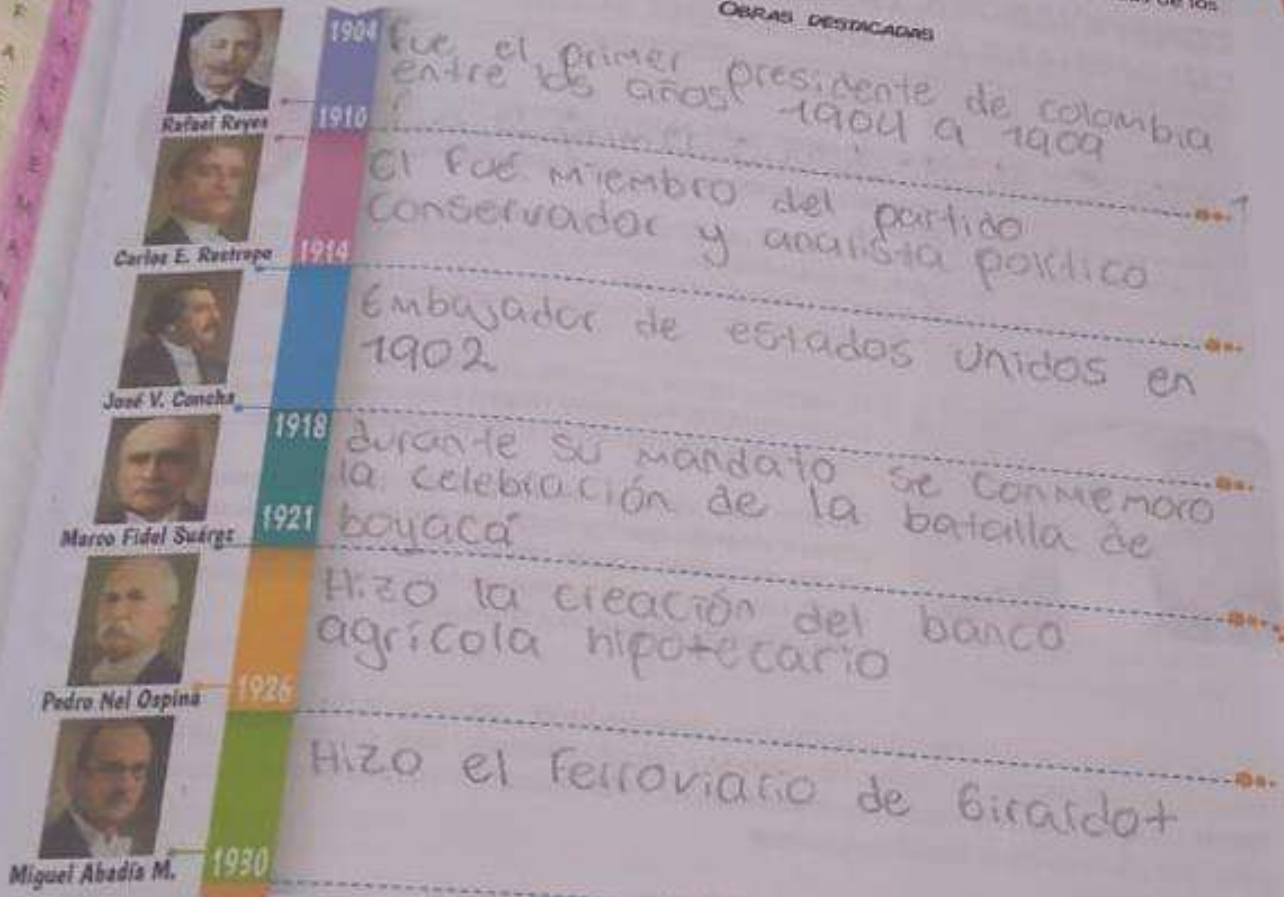

2 Responde falso o verdadero y argumenta tu elección. *En tu cuaderno.*

Para incentivar la modernización del país, los gobiernos conservadores.

- a. Favorecieron el desarrollo de la industria nacional (V)
- b. Explotaron los recursos del subsuelo (V)
- c. Financiaron obras públicas (V)

3 Observa la caricatura referente a la masacre de las bananeras, analiza con tus compañeros su posible significado y escribe su interpretación.



Ricardo Soadón. Regresa de la cacería. Abadía Méndez y el general Cortés Vargas comparan resultados de cacería, después de la masacre de los bananeros. Álbum Cromos, 1930

### La República Liberal

Durante los años veinte, el partido conservador se vio **enfrentado** a una serie de **condiciones sociales** frente a las cuales se encontró sin **mecanismos** válidos que le permitieran solucionarlas. Ante esta situación, las masas de trabajadores buscaron organizarse de manera autónoma. El hecho de que el partido liberal supiera canalizar este **inconformismo** y algunos fenómenos adversos al partido de gobierno, tales como la crisis económica de 1929 y la división, permitió que los liberales se tomaran el poder.



Alfonso López Pumarejo  
<https://www.dinero.com/>

El partido liberal gobernó durante 16 años, época que se conoce como la **República Liberal** y durante la cual el gobierno realizó importantes **reformas** en su sistema social y político.

Durante este periodo, se destacó de manera especial **López Pumarejo**, que fue elegido como presidente de la República en dos ocasiones y quien realizó importantes reformas. Él contó con una fuerte **oposición** tanto del partido conservador como algunos sectores del liberalismo.

El descontento social frente a los gobiernos conservadores y así como la división de este partido entre las candidaturas de Guillermo Valencia y Alfredo Vázquez Cobo, permitieron el triunfo del partido liberal Enrique Olaya Herrera en las elecciones de 1930. Así concluyó la **hegemonía** conservadora e inició el periodo de la República Liberal.



### Enrique Olaya Herrera (1930 - 1934)

Enrique Olaya Herrera organizó su gobierno bajo el lema de "Concentración" entre los partidos Liberal y Conservador.

Olaya apoyó el desarrollo de la industria nacional de alimentos, textiles, bebidas y cemento y favoreció el acceso de las mujeres a las universidades. También estableció la jornada de trabajo de ocho horas y el descanso dominical. Tomó medidas para proteger la infancia y fomentó la educación pública.

### La guerra con el Perú

El primero de septiembre de 1932, un grupo de civiles peruanos asaltó el puerto amazónico de Leticia lo que dio comienzo a un **conflicto** armado con Perú por la defensa del territorio nacional. Tras la muerte del presidente peruano Miguel Sánchez, el nuevo gobierno se retiró de Leticia y se acudió a la mediación de la Liga de las Naciones. Así, en 1934 se firmó el protocolo de Río de Janeiro que reconoció la soberanía colombiana sobre Leticia y pactó la paz.

### Alfonso López Pumarejo (1934 - 1938)

Impulsó la llamada " **Revolución en Marcha**" con el objetivo de fomentar el desarrollo industrial y agrícola que requiriera la **modernización** del país. Reformó la Constitución nacional para mejorar las condiciones sociales de obreros y campesinos y adecuar la economía a los requerimientos de la economía mundial.

### La reforma constitucional de 1936

Los aspectos más importantes de la reforma fueron:  
1. Estableció la función social de la propiedad, es decir, restó el derecho de propiedad absoluta.

## Solución pag 89

Estoy de acuerdo con que el gobierno liberal tuvo muchas reformas que ayudaron a la modernización de la economía y mejoraron la vida de la población, pero no me parece que haya sido la modernización completa.

Los gobiernos liberales introdujeron una serie de reformas en Colombia que modernizaron la economía y mejoraron las condiciones de vida de la población.

2 Relaciona cada logro con el respectivo presidente.

Contribuyó a regular el mercado cafetero.

Ayudó a consagrar el derecho al trabajo.

Fomentó la educación femenina.

Alfonso López Pumarejo.

Eduardo Santos Montejó.

Enrique Olaya Herrera





3 Escribe el principal logro de la Revolución en Marcha en cada aspecto.

Trabajo	Propiedad de la tierra	Educación
marcó el inicio de la seguridad y el auge industrial como consecuencia el vapor de las máquinas provocaban enfermedades laborales	La tierra se sustituyó por la alteración de cultivos	construyó un desarrollo económico y una economía popular
Evolución en máquinas	Bajo la posibilidad de que corrieran a una persona de su terreno sin papeles	Orientación a la atención educativa

### Violencia

Violencia es el periodo de historia colombiana, comprendido entre 1930 y 1953, en el que los dos partidos políticos tradicionales, el liberal y el conservador, se enfrentaron a través de las armas. Para comprender el fenómeno de La Violencia, es preciso distinguir las etapas de su desarrollo: la primera, que ocurrió a principios de los años treinta con el regreso de los liberales al poder y la segunda, que se inició en 1946, y se terminó tras el asesinato de Gaitán.



No estoy de acuerdo con este escrito porque la violencia en ningún lado debería ser normal, puede que siempre haya violencia y desde los inicios pero es un problema de la sociedad que siempre puede tener solución así sea creando consciencia en la sociedad o creando normas más estrictas. Pero es un factor que nunca se puede considerar como normal en Colombia ni en ningún otro lugar.

3. Analiza si Gaitán está acusando al presidente Ospina Pérez de auspiciar la violencia o si está haciendo recaer en su persona la responsabilidad de detenerla. Toma una posición y argumentala.

92  
pienso que sí lo está acusando porque en la parte que le dice que Cesarán en su ciudad perfidia se refiere a su falsa fe de hacer las cosas bien y se nota como en este y el resto de palabras, que dice está siendo sarcástico, y me parece que tiene razón porque Ospina Pérez porque las decisiones que tuvo no beneficiaron mucho la tranquilidad del pueblo.

En tu cuaderno

4. Dibuja una caricatura o un grafiti que exprese tu opinión respecto con alguno de los actos de violencia que se comenten actualmente en el país.

### Economía colombiana a mediados del siglo XX

#### El sector agropecuario:

Entre los años 40 y 80, bajo el impulso del café, se modernizó la infraestructura, el transporte y la maquinaria. La producción de exportación, como banano, arroz, algodón, caña de azúcar y palma africana, permitió pasar de una agricultura de subsistencia a una producción agroindustrial. El mercado de las flores creció en los años noventa y hoy es muy importante para nuestras exportaciones. Pese a esto, varias regiones presentan atraso por el uso de técnicas de cultivo de bajo rendimiento, exceso de mano de obra y porque muchos campesinos no tienen acceso a la tierra.





Solución pág 93

4R/



Democrática y explica en qué consistió la Política de Seguridad Democrática y sus efectos para el país.

La política de seguridad democrática en Colombia fue una política gubernamental, del ex-presidente Álvaro Uribe, frente a la amenaza de los grupos armados insurgentes y otros grupos armados ilegales que marcaron el conflicto armado de Colombia.

2 Consulta sobre las consecuencias para Colombia de firmar Tratados de Libre Comercio.

Las ventajas son exportar sus productos hacia el norte, continente americano.

No se tenía un orden para el comercio y las personas no controlaban



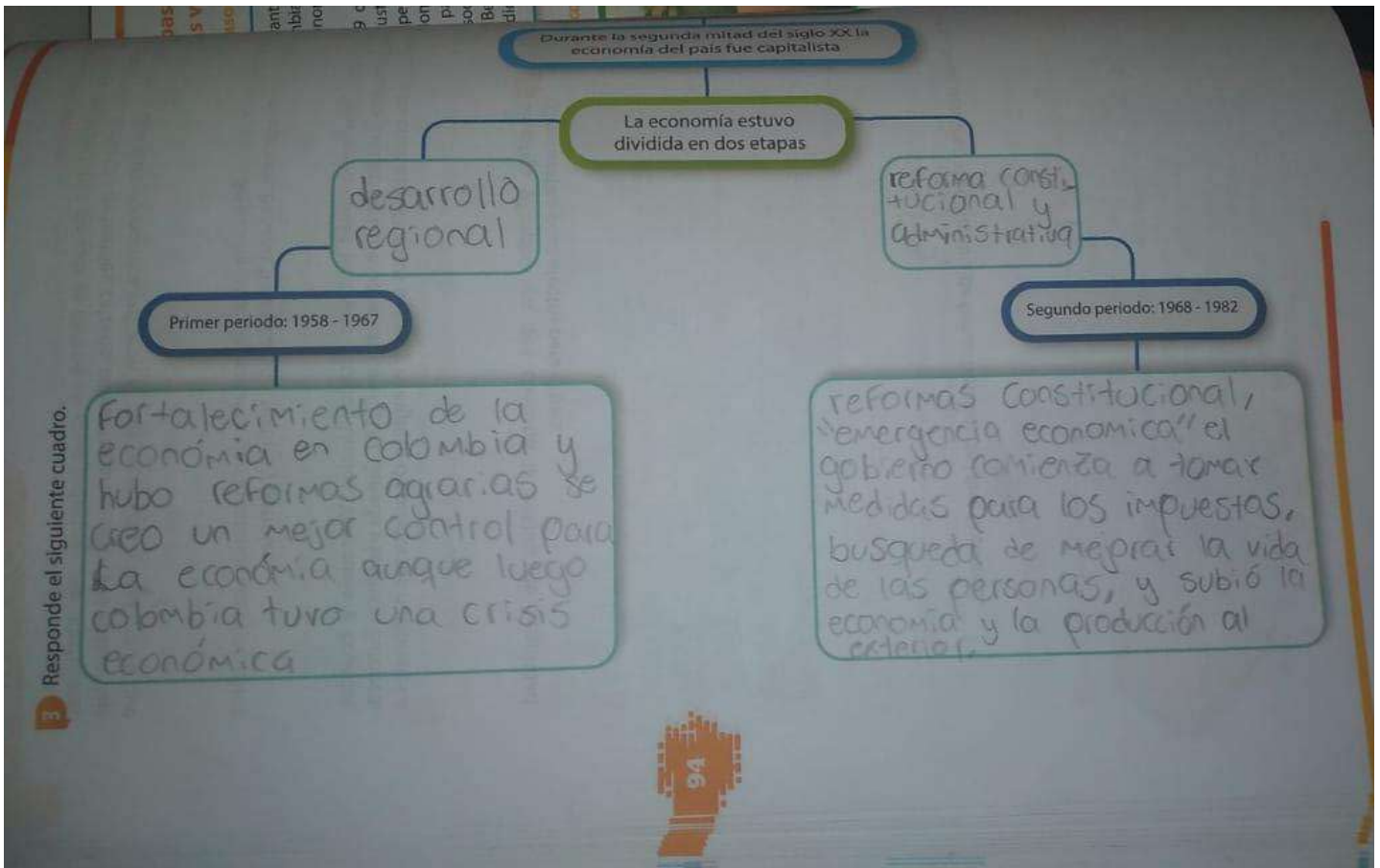

**Las vías de transporte y la modernización**

Durante los primeros 20 años del siglo pasado, fueron dos las grandes fuerzas que hicieron cambiar grandes cosas en nuestro país: los esfuerzos por industrializar nuestra economía y el acelerado crecimiento de las ciudades.

El 19 de septiembre de 1909 la historia de Antioquia y de la industria en Colombia registró un cambio trascendental. Ese día empezaron las producciones de telas de la planta de la Compañía Colombiana de Tejidos (Coltejer) considerada la más moderna planta del país, por su tamaño y el impacto que tuvo para la economía y la sociedad nacional. En 1906 aparece con 102 telares Fabricato, en Bello. Se funda también Posada Tobón (Postobon) y Compañía, dedicada a la producción de bebidas.

**La economía cafetera**

Al comenzar el siglo XX el café ya había tomado posición como el producto básico de la economía de Colombia.

Con las guerras mundiales, las exportaciones de café hacia Europa se paralizaron, lo que obligó a buscar nuevos mercados, especialmente con Estados Unidos. Pero la producción excesiva acarrió la caída de los precios. Para evitar la ruina, los países productores firmaron un pacto de cuotas, mediante el cual se asignó a cada país el derecho a exportar un determinado porcentaje de su producción.

**El desarrollo de las vías de transporte**

El desarrollo del transporte férreo en Colombia siguió un proceso diferente al de la mayoría de los países. En aquellos el crecimiento se dio como extensiones a partir de sistemas centrales. En Colombia, se construyeron líneas férreas cortas para necesidades locales, con especificaciones diferentes. La mayoría de los ferrocarriles se asentaron en el valle del río Magdalena, como acceso a esa arteria.

El café ha sido el principal producto de exportación de Colombia desde que el país se constituyó en república.

5. es la producción que más se cosecha y tiene tierra más fértil en el país y es el que más aumentó la economía

En tu cuaderno

2 Observa con atención el siguiente cuadro. Luego, responde las preguntas.

Producción cafetera por departamentos 1874-1932 (Miles de sacos de 60 kg)

Departamento	Antioquia	Viejo Caldas	Valle	Cundinamarca	Tolima	Norte de Santander	Santander
1874	1,2	1,3	0,6	8	1	94,3	10
1898	70	20	20	204	26	150	120
1913	185	199	50	200	60	200	105
1925	415	495	50	312	156	233	98
1932	617	1.004	354	405	448	270	150

a. ¿Cuáles departamentos eran los mayores productores de café al finalizar el siglo XIX?

Solución pag 96

QR/ los santanderes (1880)  
- Cundinamarca y Tolima (1880-1910)  
- Antioquia y caldas (1885-1905)

BR/ Antioquia y caldas

CR/ Que en Antioquia aumentó un 115 y en Cundinamarca bajó un 4 %

DR/ Que el café en los siglos XIX y XX se volvió en la mayor producción en Colombia, en 1925 muchos de los lugares productores de café bajaron de producción



d. De acuerdo con lo que has aprendido sobre la producción cafetera del país?

3. Observa la imagen y realiza un resumen sobre la industria textil en Colombia. Consulta diferentes fuentes de ser necesario.



la industria textil es una de las actividades económicas más importantes, ya que brinda trabajo a sectores de la población y los productos se comercializaban con gran facilidad, un ritmo constante y masivo.

concepto.de/.com

En el siguiente mapa, colorea en que zonas del país se cultiva actualmente café.



... ejemplo, explica la forma como puedes relacionar el desarrollo de la infraestructura vial con el desarrollo económico de una región.

la infraestructura vial es el proyecto de las obras que ayudan a los ciudadanos que no cuentan con un vehículo puedan mejorar su calidad de vida y creo que los ciudadanos que deban ir a su trabajo sin ningún vehículo les puede favorecer esto y esto puede ayudar al desarrollo económico del país.

6 Investiga y luego responde el siguiente cuadro.

	Descripción de la situación	Cambios registrados	¿Cómo dan estos cambios?
Disponibilidad de las materias primas: cueros, hilos, entre otros	No había tanto espacio para transportar la materia.	Más espacio para materias primas	Por las actividades económicas principalmente
Costo de las materias primas	Costaban más ya que el transporte costaba	Luego del ferrocarril bajaron los costos	porque el ferrocarril permitía transportar las materias
Calidad de las materias primas	la calidad era más bajo porque no se podía transportar	era más rápido y la calidad era mejor	se podía transportar todo por lo que fue mejor la calidad
Cantidad de consumidores a los que se podía vender zapatos	el calzado era más reducido y era más costoso y era reducido	luego se vendían más cantidad de zapatos	el transporte hizo que se moviera más la producción de zapatos
Posibilidad para el comprador de tener varios modelos de zapatos	No habían varios modelos porque las materias no eran muchas	por las materias se crean más modelos de zapatos para las personas	se transporta por el ferrocarril más materiales para zapatos



Están  
mal las  
respuestas

Hoja de respuestas

1 2 3 4 5 6 7 8 9 10 11 12 13 14 15 16 17

X

<input type="radio"/>	<input type="radio"/>	<input checked="" type="radio"/>	<input type="radio"/>	<input type="radio"/>	<input type="radio"/>	<input type="radio"/>	<input checked="" type="radio"/>	<input type="radio"/>	<input checked="" type="radio"/>	<input checked="" type="radio"/>	<input type="radio"/>	<input checked="" type="radio"/>	<input checked="" type="radio"/>	<input type="radio"/>	<input checked="" type="radio"/>	<input checked="" type="radio"/>
<input checked="" type="radio"/>	<input checked="" type="radio"/>	<input type="radio"/>	<input type="radio"/>	<input checked="" type="radio"/>	<input type="radio"/>	<input type="radio"/>	<input type="radio"/>	<input type="radio"/>	<input type="radio"/>	<input type="radio"/>	<input type="radio"/>	<input type="radio"/>	<input type="radio"/>	<input type="radio"/>	<input type="radio"/>	<input type="radio"/>
<input checked="" type="radio"/>	<input type="radio"/>	<input type="radio"/>	<input type="radio"/>	<input type="radio"/>	<input checked="" type="radio"/>	<input type="radio"/>	<input checked="" type="radio"/>	<input type="radio"/>	<input type="radio"/>	<input type="radio"/>	<input type="radio"/>	<input type="radio"/>	<input type="radio"/>	<input checked="" type="radio"/>	<input type="radio"/>	<input type="radio"/>
<input checked="" type="radio"/>	<input type="radio"/>	<input type="radio"/>	<input type="radio"/>	<input type="radio"/>	<input type="radio"/>	<input type="radio"/>	<input type="radio"/>	<input type="radio"/>	<input type="radio"/>	<input type="radio"/>	<input type="radio"/>	<input type="radio"/>	<input type="radio"/>	<input type="radio"/>	<input type="radio"/>	<input type="radio"/>

