

El tema de la lectura es:

- a Estudio sobre los anfibios.
- b Los animales más feroces.
- c La culebra vs. La serpiente.
- d Los animales más venenosos.
- e Estudio de las toxinas.

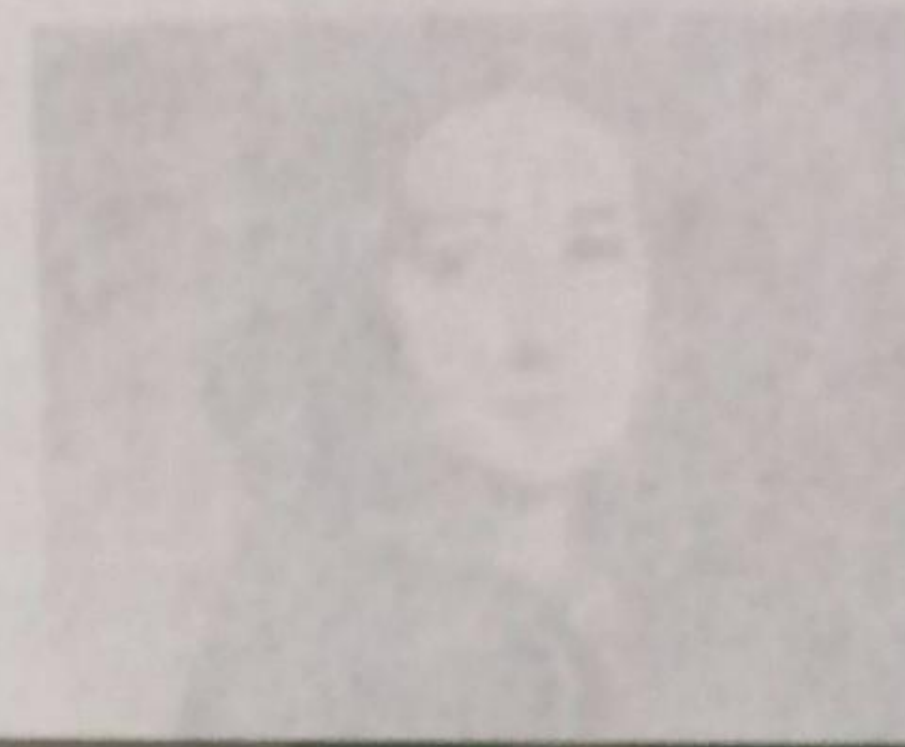

Según el texto, relaciona:

- | | |
|------------------------|-------------------------|
| Serpiente marina () | Phylobates terribilis |
| Medusa australiana () | Leimadophis epinephelus |
| Culebra () | Hydrophis belcheri |
| Rana dardo dorado () | Chiroflex flecker |

- | | | |
|--|--|--|
| <input checked="" type="checkbox"/> a III, I, II, IV | <input checked="" type="checkbox"/> b IV, II, III, I | <input checked="" type="checkbox"/> c III, IV, II, I |
| <input checked="" type="checkbox"/> d IV, III, I, II | <input checked="" type="checkbox"/> e II, IV, III, I | |