

Sistema Linfático

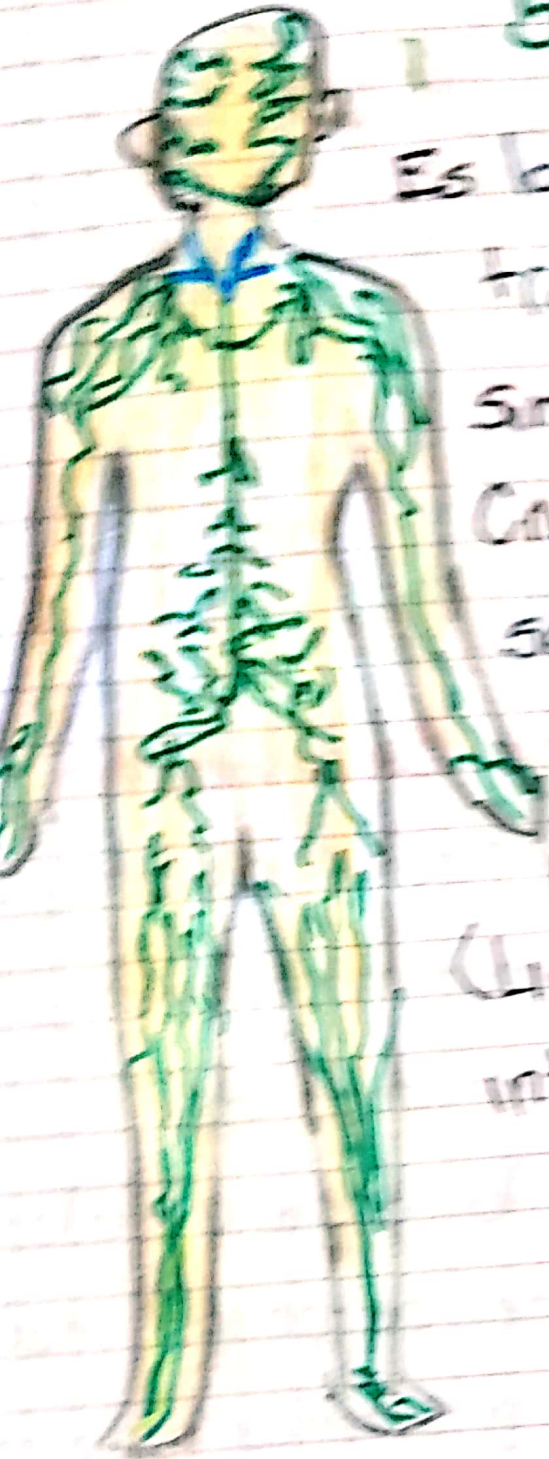

Es la estructura anatómica que transporta la linfa. Tiene algunas similitudes con el aparato circulatorio pero el líquido que se transporta no es sangre sino linfa además es esencial para recoger y transportar los (lípidos) desde el intestino hasta la sangre.

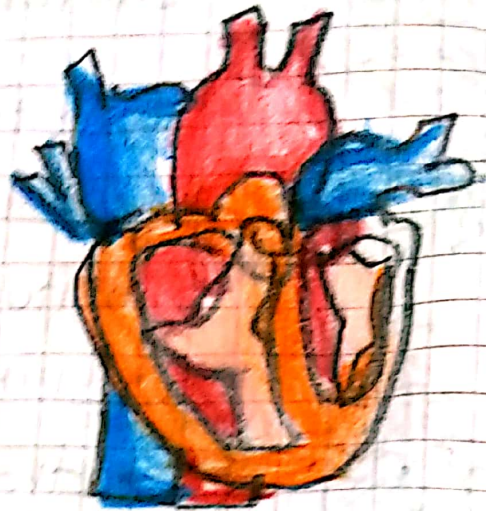
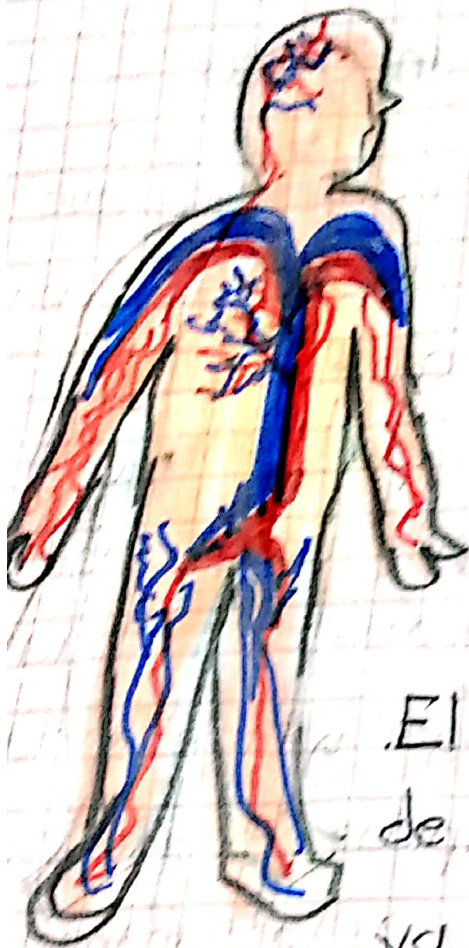

Sistema Circulatorio

El sistema circulatorio es uno de los sistemas más importantes ya que se encarga de transportar la sangre a todas las partes del cuerpo por medio de venas y arterias también forma parte la circulación compuesta por glóbulos blancos glóbulos rojos y Plasma