

la afirmación, sin sombra de duda, con confianza plena en que el conocimiento es verdadero y válido.

134

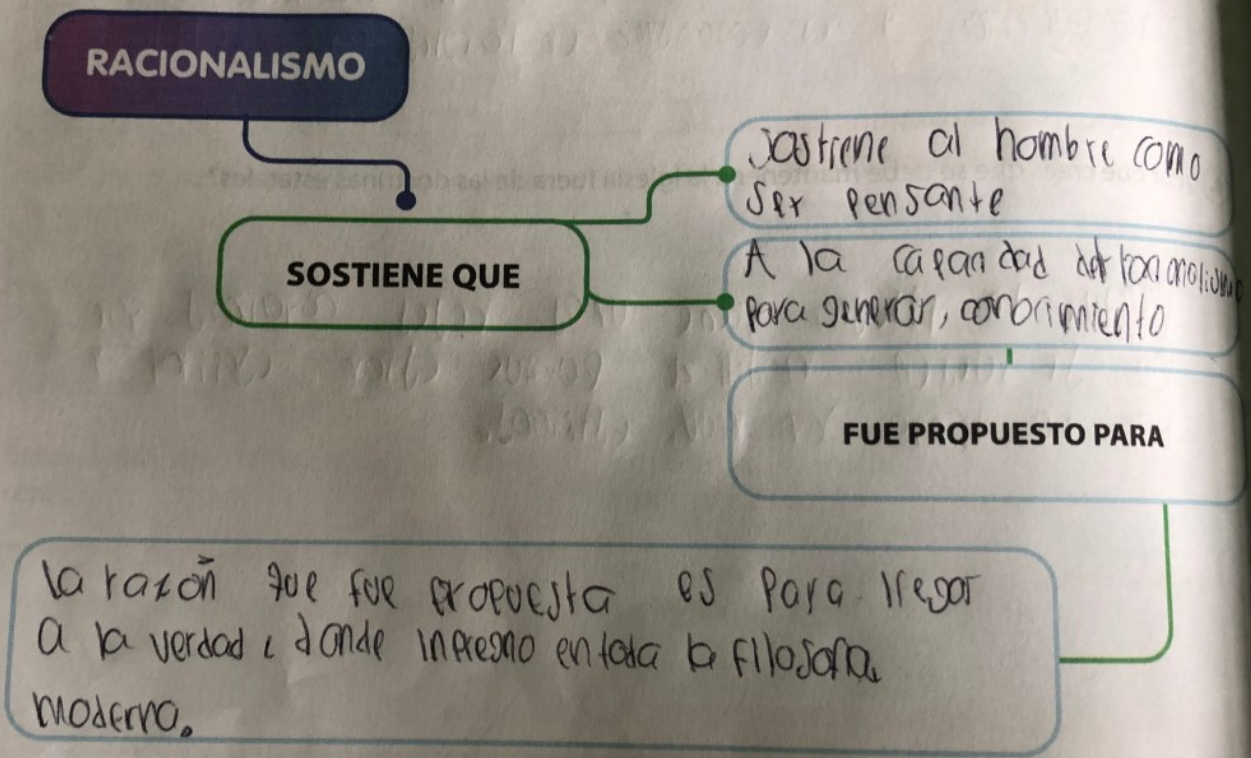

1 Completa el siguiente mapa conceptual.



verdad.  
verdad  
permite  
dicho

al.

al hombre como  
sente  
i san dad del racionalismo  
s, conocimiento

PROPUESTO PARA

Resuelve el siguiente crucigrama de acuerdo a las siguientes referencias.

- a. Tiempo histórico posterior a la edad media.
- b. Filosofía que postula que solo se puede llegar al conocimiento por medio de la razón.
- c. Filosofía que postula que se puede llegar al conocimiento a través de los sentidos.
- d. Filosofía que engloba las dos fuentes (razón y sentido) para llegar al conocimiento.
- e. Filósofo representante de la teoría de la razón.
- f. Filósofo representante de la teoría de los sentidos.

a M O D E R N I D A D

b a

c E M P I R I S M O

d C R I T I C I S M O

e D E C A R T E S

f L O C K E